

หนังสือประกาศแต่งตั้งเพิ่มเติมคณะกรรมการความปลอดภัย  
อาชีวอนามัยและสภาพแวดล้อมในการทำงาน

## เรื่อง ประกาศแก้ไขแต่งตั้งรายชื่อคณะกรรมการความปลอดภัย อาชีวอนามัย และสภาพแวดล้อมในการทำงาน

บริษัท พีเจที เทคโนโลยี จำกัด ประกอบกิจการเผาขยะมูลฝอยชุมชนและผลิตกระแสไฟฟ้า ตั้งอยู่เลขที่ 115/23-24 ม.1 ถ.รัตนโกสินทร์ 200 ปี ต.วิจิตร อ.เมือง จ.ภูเก็ต 83000 โทร.(076)210-313-4 ซึ่งปัจจุบันมีลูกจ้างจำนวน 117 คน ขอประกาศแก้ไขแต่งตั้งรายชื่อคณะกรรมการความปลอดภัย อาชีวอนามัย และสภาพแวดล้อมในการทำงานประจำสถานประกอบการ ตามรายชื่อดังต่อไปนี้

1. นายวรชัย	อภิชาติบุตร	ประธานกรรมการ
2. นายเฉลิมชัย	จันทนาคิน	กรรมการผู้แทนระดับบังคับบัญชา
3. นายรัชชัย	ตันศรีกุลวงศ์	กรรมการผู้แทนระดับบังคับบัญชา
4. นางสาวชนัดดาภา	หมวดพล	กรรมการผู้แทนระดับปฏิบัติการ
5. นางสาววรรณุช	จาคนอก	กรรมการผู้แทนระดับปฏิบัติการ
6. นายธีรยุทธ	บุหลันพฤกษ์	กรรมการผู้แทนระดับปฏิบัติการ
7. นางโสภิตา	ตันศรีกุลวงศ์	กรรมการและเลขานุการ

ให้ผู้ที่ได้รับการแต่งตั้งดังกล่าวข้างต้นมีหน้าที่ดังต่อไปนี้

1. พิจารณานโยบายและแผนงานด้านความปลอดภัยในการทำงาน รวมทั้งความปลอดภัยนอกงานเพื่อป้องกันและลดการเกิดอุบัติเหตุ การประสบอันตราย การเจ็บป่วย หรือการเกิดเหตุเดือดร้อนรำคาญอันเนื่องมาจากการทำงาน หรือความปลอดภัยในการทำงานเสนอต่อนายจ้าง
2. รายงานและเสนอแนะมาตรการ หรือแนวทางปรับปรุงแก้ไขให้ถูกต้องตามกฎหมายหมายเกี่ยวกับความปลอดภัยในการทำงานและมาตรฐานความปลอดภัยในการทำงานต่อนายจ้าง เพื่อความปลอดภัยในการทำงานของลูกจ้าง ผู้รับเหมา และบุคคลภายนอกที่เข้ามาปฏิบัติงานหรือเข้ามาใช้บริการในสถานประกอบการ
3. ส่งเสริม สนับสนุน กิจกรรมด้านความปลอดภัยในการทำงานของสถานประกอบการ
4. พิจารณาข้อบังคับและคู่มือว่าด้วยความปลอดภัยในการทำงาน รวมทั้งมาตรฐานด้านความปลอดภัยในการทำงานของสถานประกอบการเสนอต่อนายจ้าง
5. ดำเนินการปฏิบัติการด้านความปลอดภัยในการทำงาน และตรวจสอบสถิติการประสบอันตรายที่เกิดขึ้นในสถานประกอบการนั้น อย่างน้อยเดือนละหนึ่งครั้ง
6. พิจารณาโครงการหรือแผนการฝึกอบรมเกี่ยวกับความปลอดภัยในการทำงานรวมถึงโครงการหรือแผนการอบรมเกี่ยวกับบทบาทหน้าที่ความรับผิดชอบในด้านความปลอดภัยของลูกจ้าง หัวหน้างาน ผู้บริหาร นายจ้าง และบุคลากรทุกระดับเพื่อเสนอความเห็นต่อนายจ้าง

7. วางระบบการรายงานสภาพการทำงานที่ไม่ปลอดภัยให้เป็นหน้าที่ของลูกจ้างทุกคนทุกระดับต้องปฏิบัติ
8. ติดตามผลความคืบหน้าเรื่องที่เสนอแนะ
9. รายงานผลการปฏิบัติงานประจำปี รวมทั้งระบุปัญหา อุปสรรค และข้อเสนอแนะในการปฏิบัติหน้าที่ของคณะกรรมการเมื่อปฏิบัติหน้าที่ครบหนึ่งปี เพื่อเสนอต่อนายจ้าง
10. ประเมินผลการดำเนินงานด้านความปลอดภัยในการทำงานของสถานประกอบการ
11. ปฏิบัติงานด้านความปลอดภัยในการทำงานอื่นตามที่นายจ้างมอบหมาย

ทั้งนี้ให้มีสิทธิและหน้าที่ในฐานะคณะกรรมการความปลอดภัย อาชีวอนามัย และสภาพแวดล้อมในการทำงาน ของสถานประกอบกิจการ ตั้งแต่วันที่ 28 พฤศจิกายน 2564 ถึงวันที่ 28 พฤศจิกายน 2566

ประกาศ ณ วันที่ 1 เดือน พฤศจิกายน พ.ศ.2564 เป็นต้น

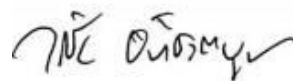
ลงชื่อ.....

(นายวรชัย อภิชาติบุตร)

ผู้จัดการโรงงาน

ภาคผนวกที่ 22

แผนปฏิบัติการกรณีเกิดเหตุฉุกเฉินในโรงงาน

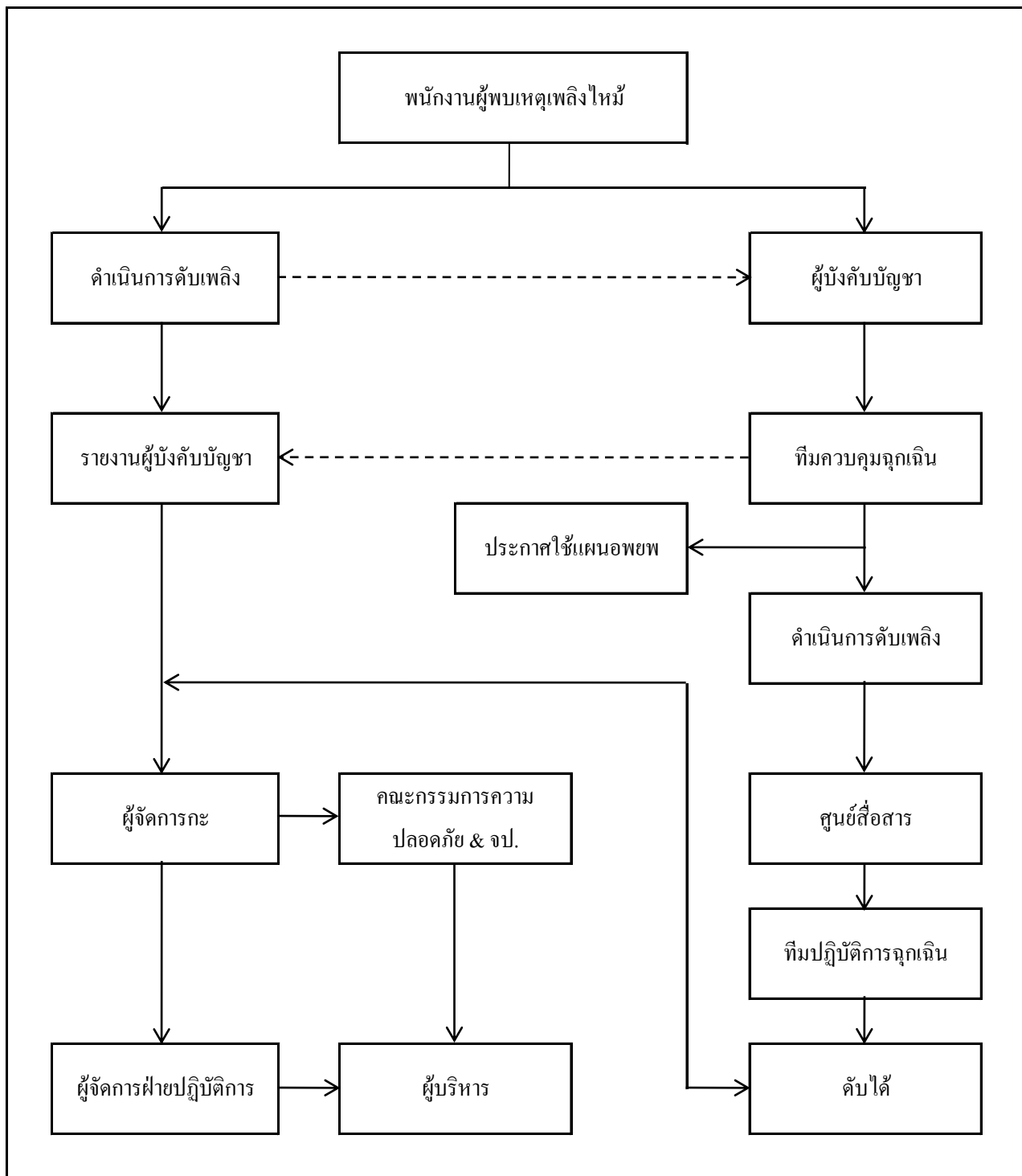

ภาคผนวกที่ 23

---

แผนการฝึกซ้อมดับเพลิงและอพยพหนีไฟประจำปี 2566

## แผนการฝึกซ้อมดับเพลิงและอพยพหนีไฟ ประจำปี 2566

[illegible]

ภาคผนวกที่ 24

โครงสร้างชุดปฏิบัติการควบคุมเหตุฉุกเฉิน





บริษัท พีเจที เทคโนโลยี จำกัด  
PJT TECHNOLOGY CO.,LTD.

## บริษัท พีเจที เทคโนโลยี จำกัด แต่งตั้งทีมงานฉุกเฉินกรณีเกิดเหตุเพลิงไหม้

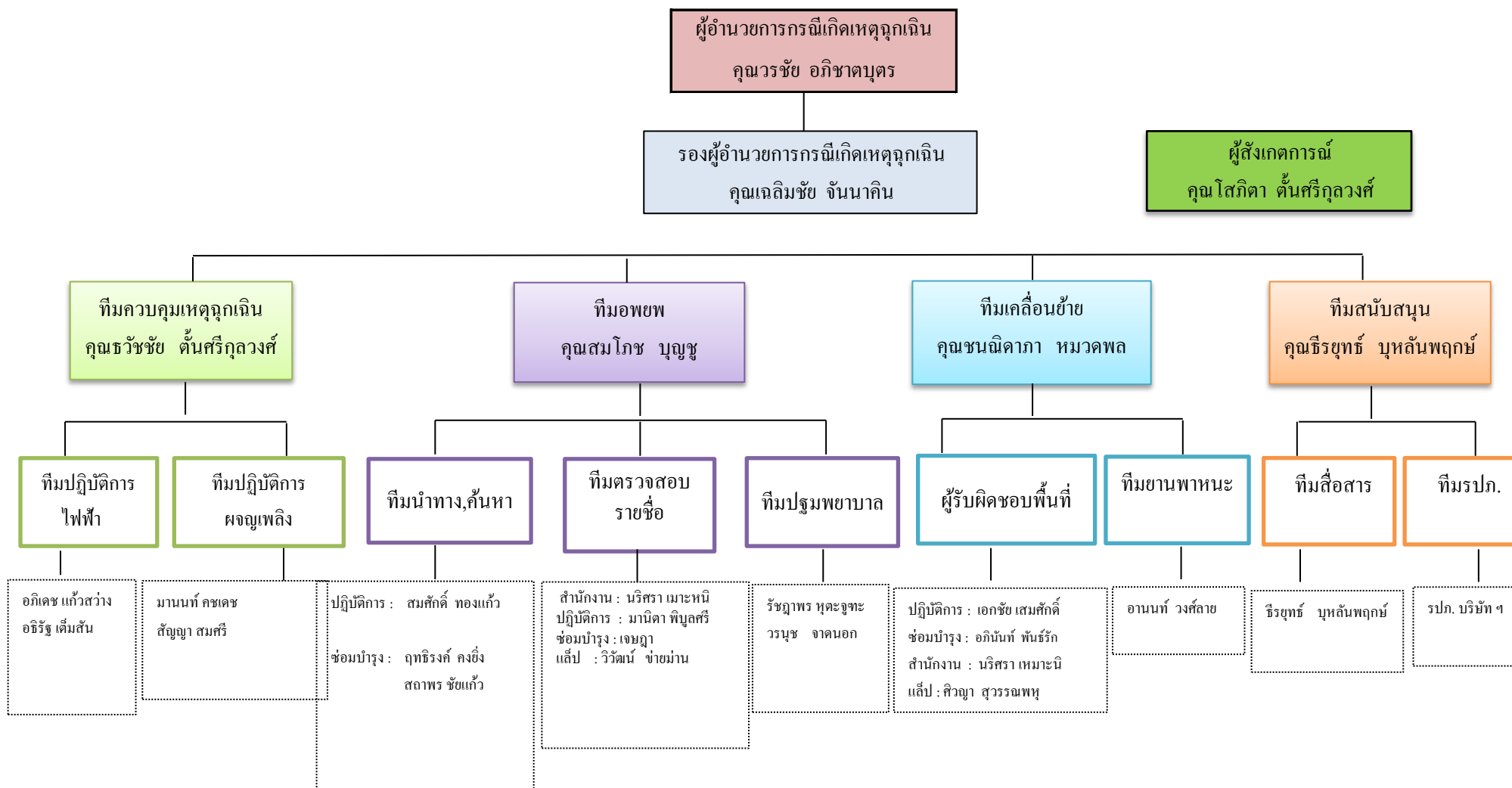

ภาคผนวกที่ 25

---

ข้อมูลสถิติการเกิดอุบัติเหตุ  
ระหว่างเดือนมกราคม – มิถุนายน 2566



บริษัท พีเจที เทคโนโลยี จำกัด  
PJT TECHNOLOGY CO., LTD.

ข้อมูลสถิติการเกิดอุบัติเหตุ ระหว่าง เดือนมกราคม-มิถุนายน 2566

เดือน	จำนวนลูกจ้าง ทั้งหมด (คน)	จำนวนลูกจ้างที่ประสบอันตราย					
		รวม	ตาย	ทุพพลภาพ	สูญเสียอวัยวะ บางส่วน	หยุดงาน เกิน 3 วัน	หยุดงานไม่ เกิน 3 วัน
มกราคม	121	-	-	-	-	-	-
กุมภาพันธ์	121	-	-	-	-	-	-
มีนาคม	121	-	-	-	-	-	-
เมษายน	121	-	-	-	-	-	-
พฤษภาคม	121	-	-	-	-	-	-
มิถุนายน	121	-	-	-	-	-	-

ภาคผนวกที่ 26

กิจกรรมส่งเสริมความปลอดภัย

## รายงานกิจกรรมส่งเสริมความปลอดภัย

1. กิจกรรมการจัดให้พนักงานรับชมภาพยนตร์สารคดีทางโทรทัศน์เรื่อง "Life is More important than Mount Tai-Learn General Secretary Xi Jinping's important Exposition on Safety Production" และประชาสัมพันธ์ผ่าน แอปพลิเคชัน Line กรุ๊ปของบริษัท เพื่อให้พนักงานได้รับชมอย่างทั่วถึง จำนวน 104 คน



2. กิจกรรมป้ายคำขวัญประชาสัมพันธ์

วันที่ 8 มิถุนายน 2566 จัดทำป้ายประชาสัมพันธ์คำขวัญด้านความปลอดภัยในการทำงานประจำปี 2566

**"坚持安全发展，担当安全使命。"** ยึดมั่นในการพัฒนาอย่างปลอดภัยและมีหน้าที่รับผิดชอบความปลอดภัยเป็นสำคัญ" และจัดกิจกรรมลงนามชื่อในแผ่นป้าย และดำเนินการติดตั้งบริเวณพื้นที่ทางเข้าโรงงาน เพื่อให้มีการเห็นได้ชัดเจน



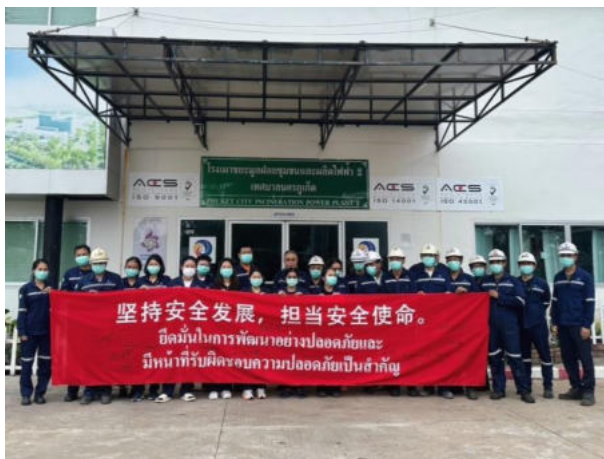

3. กิจกรรมการดำเนินการตรวจสอบพิเศษและแก้ไขอันตรายตามข้อกำหนดการดำเนินการตรวจสอบพิเศษ และการแก้ไขอันตรายจากอุบัติเหตุที่สำคัญและประชาสัมพันธ์ให้พนักงานทราบถึงอันตรายที่แอบแฝงอยู่ และดำเนินการแก้ไขในวันที่ 8 มิถุนายน 2566 โดยคณะกรรมการความปลอดภัยและหัวหน้างานร่วมกัน ตรวจสอบ





#### 4. กิจกรรมเรียนรู้เส้นทางอพยพหนีไฟเพื่อตอบโต้สถานการณ์ฉุกเฉิน

ดำเนินการจัดกิจกรรมให้พนักงานในแผนกต่างๆวาดภาพเส้นทางอพยพหนีไฟตามเส้นทางที่เหมาะสมกับพื้นที่ทำงานของตนเองเพื่อเรียนรู้เส้นทางที่ปลอดภัยหากเกิดเหตุการณ์ฉุกเฉิน

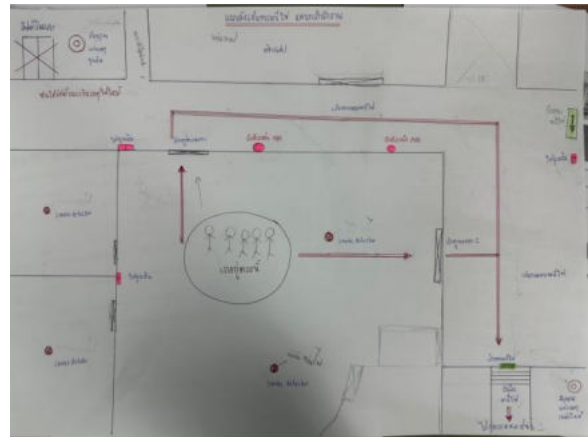

5. จัดติดตั้งป้ายโปสเตอร์ข้อกำหนดด้านความปลอดภัยในการทำงานบริเวณสำนักงานชั้น 1 เพื่อให้พนักงานสามารถศึกษาเพิ่มการเรียนรู้งานด้านความปลอดภัยในการทำงานมากยิ่งขึ้น



6. จัดกิจกรรมตอบคำถามด้านความปลอดภัยในการทำงาน เพื่อให้พนักงานส่วนร่วมและตระหนักถึงความรู้ด้านความปลอดภัยในการทำงานมากยิ่งขึ้น ให้กับพนักงานแผนกต่างๆ





ภาคผนวกที่ 27

---

STOCK - STORE REPORT



## Summary stock report on June 2023

No.	Material Category Name	Material Code	Material Name	Primary	Balance
1	Accumulator	ACAC01001	Accumulator/ถังสะสมพลังงาน Assemble B2 1628829 R42NUY2S	pcs	1.00
2	Acrylic	GSAC00001	Clear acrylic sheet/แผ่นอะคริลิกใส Ø=188mm T=5mm	pcs	2.00
3	Adapter	ELAD00001	Adapter/AC Adapter/อะแดปเตอร์ MAH240250TF	set	4.00
4	Adapter	ACAD00001	Adapter/Capacity CO/อะแดปเตอร์ 065338J 4PA54367-12 (0180006812)	pcs	1.00
5	Adapter	GSAD00001	Adapter/Adapter sleeve/ปลอกลูกปืน H315 SKF	ea	1.00
6	Adapter	CRAD00001	Adapter/Hydraulic test point femel adapter G1/4"	pcs	1.00
7	Adapter	FLAD00001	Adapter sleeve/ปลอกลูกปืน FORLANGA H318	pcs	6.00
8	Adapter	ACAD00003	Adapter/Adaptor PCB 4019006 P/N 069706J/อะแดปเตอร์ใช้คู่กับแผงคอนโทรล	pcs	2.00
9	Adapter	ELAD00008	Adapter 12VDC 1A/อะแดปเตอร์	pcs	5.00
10	Aeroflex sheet	GSAE00001	Aeroflex sheet/Size W=3'xL=4'xT=3/4" ยางแผ่น Aeroflex หน้า 3/4"	sheet	1.00
11	Air valve	GSVA14001	Air valve 1"/แอร์วาล์ว ขนาด 1 นิ้ว สีส้ม	pcs	1.00
12	Aluminium profile	BOAL00003	Aluminium Profile/Profile slider/รางสไลด์โปรไฟล์/Size 8mm, T-Shot (30mm. Profiles)	pcs	10.00
13	Anchor	GSAN00001	Anchor/Sleeve anchor bolt/ทุกระกั้ว 1/2" YT Double Bolt 7/8 Drill	pcs	76.00
14	Anchor	GSAN00003	Anchor/Expansion bolt/膨胀螺栓/ทุกลูก/1/2" L=90mm Φ=16mm	pcs	25.00
15	Anchor	GSAN00004	Steel expansion anchor/ทุกลูก 5"x8"160mm (5/8")	pcs	20.00
16	Anchor	GSAN00007	Chemical ankers fastener/เคมีเร่งแข็งทุกลูก M24	pcs	16.00
17	Anchor	GSAN00010	Anchor/Stainless steel expansion/ทุกลูกสแตนเลส/Size : M16x120 (5/8")	ea	2.00
18	Anchor	GSAN00015	Gypsum anchor#7/ทุกลูกเสียบปูน สีขาว 20ตัว/ถุง	pack	1.00
19	Anchor	GSAN00016	Anchor/Stainless steel expansion/ทุกลูกสแตนเลส/Size : M16x100	ea	35.00
20	Anchor	GSAN00018	Anchor/Steel anchor/ทุกลูกเหล็ก 1/4"	pcs	303.00
21	Anchor	GSAN00020	Anchor/Chemical anchor Pansiam 20mm CA-20/ทุกลูกเคมีแบบดอกลูก	pcs	12.00
22	Anchor	GSAN00021	Anchor/Steel anchor 5/16/ทุกลูกเหล็ก 5/16	pcs	31.00
23	Anchor plate	ACAN00001	Anchor plate/แผ่นรอง/Part No:151772JL Spec:RE24MV2S (4P132036-1)	pcs	2.00
24	Angle Cleat	GSAN02001	Angle Cleat Ceiling Brackets / ฉากยึดฝ้าเพดาน	pcs	50.00
25	Armature	GSAR01001	Armature/Grinding machine armature bosch GWS 060 (1619P01844)	pcs	1.00
26	Arrestor	GSAR00001	Arrestor/Flashblack arrestor/อุปกรณ์ป้องกันไฟย้อนกลับของชุดตัดแก๊ส 1/4"	pcs	5.00
27	Arrestor	GSAR00002	Arrestor/Flashblack arrestor/อุปกรณ์ป้องกันไฟย้อนกลับของชุดตัดออกซิเจน 1/4"	pcs	3.00
28	Axle	INAX00002	Axle/Drive axle of crane wheel/เพลาขับเคลื่อนล้อรถเครน Ø=315mm	pcs	2.00
29	Axle	INAX00003	Axle/Drive axle of crane wheel/เพลาขับเคลื่อนล้อรถเครน Ø=400mm	pcs	2.00
30	Axle	INAX00004	Axle/炉渣吊小车车轮主动轴/เพลาφ315用/อะไหล่ Waste crane	pcs	2.00



บริษัท เทคโนโลยี จำกัด  
PJT TECHNOLOGY CO., LTD.

## Summary stock report on June 2023

No.	Material Category Name	Material Code	Material Name	Primary	Balance
31	Bag	GSBA00002	Bag/Garbage bags/ถุงขยะ 910mmx1140mm (36"x45")	pack	133.00
32	Bag	GSBA00005	Bag/Big square bag/ถุงสี่เหลี่ยมขนาดใหญ่ 500kg	pcs	3.00
33	Bag	GSBA00010	Garbage bags/ถุงขยะ 600mmx910mm (28"x36")	pack	171.00
34	Ball valve	GSVA01003	Stainless steel ball valve/บอลวาล์วสแตนเลส 1-1/2"	pcs	10.00
35	Ball valve	GSVA01035	PVC ball valve/บอลวาล์วพีวีซี 11/2"	pcs	7.00
36	Ball valve	GSVA01038	Brass ball valve/บอลวาล์วทองเหลืองเกลียวนอก-หางปลา 1/4"x19G	pcs	1.00
37	Ball valve	GSVA01039	Stainless steel electric/Electric actuator valve/ Flange ball valve 2pc SS304 DN25 PN40/ Electric actuator 24VDC Input/Output 4-20mA	pcs	1.00
38	Ball valve	GSVA01040	Ball valve/3-Pcs ball valve stainless 304 11/2" Connection butt weld end/บอลวาล์วชนิดสามชิ้นสแตนเลส 304 1000WOG	ea	2.00
39	Ball valve	GSVA01042	Ball valve/Ball valve stainless steel 304 size 3"/บอลวาล์วสแตนเลสเกลียวในขนาด 3 นิ้ว	ea	1.00
40	Ball valve	GSVA01043	High pressure hydraulic ball valve BKH DN25 32L(pipe1")Pressure 42 Mpa SS304	set	1.00
41	Ball valve	GSVA01047	Ball valve/Ball valve 2PC Size 1-1/4"/บอลวาล์วสแตนเลส	pcs	2.00
42	Ball valve	GSVA01048	Ball valve/Flanged Ball valve 2-PC Size 2"Model:Q41F-25P /บอลวาล์วหน้าแปลน	ea	4.00
43	Ballast	ELBA00001	Ballast/บัลลาสต์ BHM 400/30	set	1.00
44	Ballast	ELBA00004	Ballast/Electronic Ballast/บัลลาสต์ อิเล็กทรอนิกส์ EB-C 136 TL-D 220-240 EP+ 36w	pcs	17.00
45	Ballast	ELBA00005	Ballast/บัลลาสต์ PHILIP BHLE400L202TS 400w	ea	2.00
46	Ballast	ELBA00007	Ballast/Electronic ballast/อิเล็กทรอนิกส์ บัลลาสต์ MEGAMAN BF0921 T5 21w	ea	1.00
47	Ballast	ELBA00008	Ballast/Metal halide lamp ballastบัลลาสต์หลอดเมทัลฮาไลด์ 250W BEV400BEC	pcs	6.00
48	Ballast	ELBA00009	Ballast/Metal halide lamp ballastบัลลาสต์หลอดเมทัลฮาไลด์ 400W BEV400BEC	pcs	5.00
49	Base	TUBA00001	Magnetic base MITUTOYO 7010S-10	pcs	1.00
50	Battery	ELBA01002	Battery/Lithium battery/ลิเทียมแบตเตอรี่ SAFT LS 14250 3.6v	pcs	6.00
51	Battery	ELBA01005	Battery/แบตเตอรี่ PANASONIC NEO C	pcs	8.00
52	Battery	ELBA01007	Battery/แบตเตอรี่ YUASA UXH100-12NFR	pcs	2.00
53	Battery	ELBA01008	Battery/แบตเตอรี่ YUASA UXL330-2N	pcs	1.00
54	Battery	ELBA01013	Round battery/ถ่านกระดุม CR2016 3v	pcs	11.00
55	Bearing	GSBE00002	Bearing/ลูกปืน 22218EK	pcs	2.00
56	Bearing	GSBE00003	Bearing/ลูกปืน 313-ZNR	pcs	2.00
57	Bearing	GSBE00004	Bearing/ลูกปืน 6213	pcs	2.00

### Summary stock report on June 2023

No.	Material Category Name	Material Code	Material Name	Primary	Balance
58	Bearing	GSBE00005	Bearing/ลูกปืน NU313 ECP/C3	pcs	1.00
59	Bearing	GSBE00006	Bearing/ลูกปืน 6314/C3	pcs	3.00
60	Bearing	GSBE00007	Bearing/ลูกปืน NU2313 ECP	pcs	1.00
61	Bearing	GSBE00008	Bearing/ลูกปืน 6319-2Z/C3 95mmx200mmx45mm	pcs	5.00
62	Bearing	GSBE00011	Bearing/ลูกปืน 6208 NR 40mmx80mmx18mm	pcs	4.00
63	Bearing	GSBE00013	Bearing/ลูกปืน 6209	pcs	1.00
64	Bearing	GSBE00015	Bearing/ลูกปืน 6403	pcs	5.00
65	Bearing	GSBE00016	Bearing/ลูกปืน 6206-2Z	pcs	1.00
66	Bearing	GSBE00017	Bearing/ลูกปืน NJ207 ECP	pcs	2.00
67	Bearing	GSBE00019	Bearing/ลูกปืน 6302/C3	pcs	12.00
68	Bearing	GSBE00023	Bearing/ลูกปืน RN206 ETUC1 408	pcs	6.00
69	Bearing	GSBE00025	Bearing/ลูกปืน 7210BEP	pcs	1.00
70	Bearing	GSBE00026	Bearing/ลูกปืน 51104	pcs	5.00
71	Bearing	GSBE00027	Bearing/ลูกปืน 51105	pcs	6.00
72	Bearing	GSBE00028	Bearing/ลูกปืน 51106	pcs	6.00
73	Bearing	GSBE00029	Bearing/ลูกปืน 51107	pcs	6.00
74	Bearing	GSBE00030	Bearing/ลูกปืน 51108	pcs	8.00
75	Bearing	GSBE00031	Bearing/ลูกปืน 51109	pcs	6.00
76	Bearing	GSBE00032	Bearing/ลูกปืน 511010	pcs	6.00
77	Bearing	GSBE00033	Bearing/ลูกปืน 6305-2RS1	pcs	11.00
78	Bearing	GSBE00034	Bearing/ลูกปืน 6306-2RS1	pcs	4.00
79	Bearing	GSBE00035	Bearing/ลูกปืน 6307-2RS1	pcs	2.00
80	Bearing	GSBE00038	Bearing/ลูกปืน 6310-2RS1	pcs	6.00
81	Bearing	GSBE00039	Bearing/ลูกปืน 6311-2RS1	pcs	6.00
82	Bearing	GSBE00040	Bearing/ลูกปืน 6312-2RS1	pcs	6.00
83	Bearing	GSBE00042	Bearing/ลูกปืน NU1009-M1-C4	pcs	2.00
84	Bearing	GSBE00043	Bearing/ลูกปืน HC7008-E-T-P4S-UL 26ball bearing	pcs	4.00
85	Bearing	GSBE00045	Bearing/ลูกปืน 6302-2RS1	pcs	53.00
86	Bearing	GSBE00047	Bearing/ลูกปืน 6307-2Z	pcs	3.00
87	Bearing	GSBE00048	Bearing/ลูกปืน 6308-2Z	pcs	2.00
88	Bearing	GSBE00049	Bearing/ลูกปืน 6309-2Z/C3	pcs	12.00
89	Bearing	GSBE00050	Bearing/ลูกปืน 6310-2Z	pcs	5.00
90	Bearing	GSBE00051	Bearing/ลูกปืน 6311-2Z	pcs	1.00



บริษัท ปิโตรเลียม จำกัด  
PJT TECHNOLOGY CO., LTD.

## Summary stock report on June 2023

No.	Material Category Name	Material Code	Material Name	Primary	Balance
91	Bearing	GSBE00052	Bearing/ลูกปืน 22212E	pcs	2.00
92	Bearing	GSBE00053	Bearing/ลูกปืน 627-2Z	pcs	2.00
93	Bearing	GSBE00054	Bearing/ลูกปืน 628-2Z	pcs	2.00
94	Bearing	GSBE00055	Bearing/ลูกปืน RN307M	pcs	4.00
95	Bearing	GSBE00056	Bearing/ลูกปืน 6403 Groove ball bearing	pcs	4.00
96	Bearing	GSBE00058	Bearing/ลูกปืน K527/K522	pcs	8.00
97	Bearing	GSBE00061	Bearing/ลูกปืน 7211BEP	pcs	1.00
98	Bearing	GSBE00062	Bearing/ลูกปืน 7213 BEP	pcs	1.00
99	Bearing	GSBE00063	Bearing/Bearing + Bearing set/ลูกปืน+เซตลูกปืน ASAHI UCT310	pcs	2.00
100	Bearing	GSBE00064	Bearing/ลูกปืน 23224	pcs	2.00
101	Bearing	GSBE00065	Bearing/ลูกปืน 22316 CC/C3W33 80mmx170mmx58mm	pcs	4.00
102	Bearing	GSBE00066	Bearing/ลูกปืน 22324 CC/C3W33 120mmx260mmx86mm	pcs	3.00
103	Bearing	GSBE00067	Bearing/ลูกปืน 22320 CC/C3W33 100mmx215mmx73mm	pcs	3.00
104	Bearing	GSBE00068	Bearing/ลูกปืน 6210/C3 50mmx90mmx20mm	pcs	9.00
105	Bearing	GSBE00069	Bearing/ลูกปืน 6405/C3	pcs	4.00
106	Bearing	GSBE00070	Bearing/ลูกปืน NU308 ECP	pcs	1.00
107	Bearing	GSBE00071	Bearing/ลูกปืน 7308 BEP	pcs	1.00
108	Bearing	GSBE00074	Bearing/ลูกปืน 6205-2RS1/C3	pcs	1.00
109	Bearing	GSBE00075	Bearing/ลูกปืน 6307	pcs	6.00
110	Bearing	GSBE00076	Bearing/ลูกปืน 22311CC/W33	pcs	2.00
111	Bearing	GSBE00077	Bearing/ลูกปืน 22314CC/W33	pcs	2.00
112	Bearing	GSBE00078	Bearing/ลูกปืน 22319CC/W33	pcs	2.00
113	Bearing	GSBE00079	Bearing/ลูกปืน 22230CC/W33	pcs	2.00
114	Bearing	GSBE00081	Bearing/ลูกปืน 6317/C3	pcs	12.00
115	Bearing	GSBE00082	Bearing/ลูกปืน 6212/C3	pcs	2.00
116	Bearing	GSBE00084	Bearing/ลูกปืน GE-45 ES-2RS	pcs	2.00
117	Bearing	GSBE00085	Bearing/ลูกปืน 6313-2Z	pcs	5.00
118	Bearing	GSBE00086	Bearing/ลูกปืน 6001-2Z	pcs	4.00
119	Bearing	GSBE00087	Bearing/ลูกปืน 6315	pcs	4.00
120	Bearing	GSBE00088	Bearing/ลูกปืน 6313/C3	pcs	10.00
121	Bearing	GSBE00089	Bearing/ลูกปืน NU2217 ECP	pcs	1.00
122	Bearing	GSBE00090	Bearing/ลูกปืน NU211 ECP	pcs	1.00
123	Bearing	GSBE00091	Bearing/ลูกปืน NU2212 ECP	pcs	1.00

### Summary stock report on June 2023

No.	Material Category Name	Material Code	Material Name	Primary	Balance
124	Bearing	GSBE00093	Bearing/ลูกปืน NU318 ECP	pcs	1.00
125	Bearing	GSBE00095	Bearing/ลูกปืน 6316/C3	pcs	6.00
126	Bearing	GSBE00096	Bearing/ลูกปืน 6322/C3	pcs	8.00
127	Bearing	GSBE00099	Bearing/ลูกปืน 6311-2Z/C3	pcs	1.00
128	Bearing	GSBE00101	Bearing/ลูกปืน 30318J2 90mmx190mmx46.5mm	pcs	3.00
129	Bearing	GSBE00104	Bearing/ลูกปืน RN206M 502206 30x53.5x16mm	pcs	8.00
130	Bearing	GSBE00105	Bearing/ลูกปืน 61800-2Z	pcs	6.00
131	Bearing	GSBE00106	Bearing/ลูกปืน 6319/C3 95mmx200mmx45mm	pcs	11.00
132	Bearing	GSBE00107	Bearing/ลูกปืน 6312/C3	pcs	9.00
133	Bearing	GSBE00108	Bearing/ลูกปืน 6316/C4	pcs	7.00
134	Bearing	GSBE00109	Bearing/ลูกปืน 6311/C3	pcs	5.00
135	Bearing	GSBE00110	Bearing/ลูกปืน QJ 212 N2PHAS/C2L	pcs	3.00
136	Bearing	GSBE00112	Bearing/ลูกปืน RN309	pcs	3.00
137	Bearing	GSBE00113	Bearing/ลูกปืน 22218CAK/W33	pcs	2.00
138	Bearing	GSBE00114	Bearing/ลูกปืน 22215CAK/W33	pcs	2.00
139	Bearing	GSBE00116	Bearing/ลูกปืน 6209-2RS/C3	pcs	6.00
140	Bearing	GSBE00117	Bearing/ลูกปืน GE50 ES-2RS(5207 A-2RS1/C3)	pcs	2.00
141	Bearing	GSBE00118	Bearing/ลูกปืน 6202-2RS1/C3	pcs	40.00
142	Bearing	GSBE00119	Bearing/ลูกปืน 6406	pcs	5.00
143	Bearing	GSBE00120	Bearing/ลูกปืน 6217N (Groove snap ring)	pcs	4.00
144	Bearing	GSBE00121	Bearing/ลูกปืน 6218	pcs	4.00
145	Bearing	GSBE00122	Bearing/ลูกปืน RN312M (Cage)	pcs	2.00
146	Bearing	GSBE00123	Bearing/ลูกปืน 6311-2RS1/C3	pcs	9.00
147	Bearing	GSBE00126	Bearing/ลูกปืน QJ318 N2PHAS/C2L	pcs	1.00
148	Bearing	GSBE00127	Bearing/ลูกปืน 6308-2Z/C3	ea	9.00
149	Bearing	GSBE00128	Bearing/ลูกปืน 6310-2Z/C3	ea	9.00
150	Bearing	GSBE00129	Bearing/ลูกปืน 6306-2Z/C3	ea	6.00
151	Bearing	GSBE00131	Bearing/ลูกปืน 3207A-2RS1/C3	pcs	6.00
152	Bearing	GSBE00132	Bearing/ลูกปืน 61901-2Z	ea	16.00
153	Bearing	ACBE00001	Bearing/Fan bearing/ลูกปืนพัดลมแอร์ FH30NUV2S/4P A04079 (C1-11)	pcs	6.00
154	Bearing	GSBE00136	Bearing/ลูกปืน 6210-2Z 50mmx90mmx20mm	ea	3.00
155	Bearing	GSBE00138	Bearing/ลูกปืน 6305-ZZ	ea	4.00
156	Bearing	GSBE00139	Bearing/Plummer block bearing/เสื้อตั้บลับลูกปืน+ลูกปืน/SHE 515-612	ea	2.00

## Summary stock report on June 2023

No.	Material Category Name	Material Code	Material Name	Primary	Balance
157	Bearing	GSBE00144	Bearing/ลูกปืน 5207 35mmx72mmx27mm	ea	6.00
158	Bearing	GSBE00145	Bearing/ลูกปืน 6215/C3 75mmx130mmx25mm	pcs	5.00
159	Bearing	FLBE00003	Bearing/Bearing 4-bolt flange unit/ลูกปืนตึกดาแบบหน้าแปลนรูยึดน็อต UCF 212 C3.HT Ø=60mm	pcs	2.00
160	Bearing	FLBE00004	Bearing/ลูกปืน 6214-2RSI/C3 70mmx124mmx24mm	pcs	6.00
161	Bearing	GSBE00155	Bearing/Bearing 4-bolt flange unit/ลูกปืนตึกดาแบบหน้าแปลนรูยึดน็อต UCF 211-32 C3 HT	pcs	4.00
162	Bearing	GSBE00156	Bearing/Pillow block mounted bearing 2-bolt unit UCPE 209 C3 HT	pcs	10.00
163	Bearing	GSBE00157	Bearing/Pillow block mounted bearing 2-bolt unit UCPE 208-24 C3 HT	pcs	4.00
164	Bearing	GSBE00158	Bearing/Pillow block mounted bearing 2-bolt unit UCPE 215 C3 HT	pcs	2.00
165	Bearing	GSBE00159	Bearing/Bearing take up unit UCT 211-32 C3 HT	pcs	2.00
166	Bearing	GSBE00160	Bearing/Bearing take up unit UCT 208-24 C3 HT	pcs	2.00
167	Bearing	GSBE00161	Bearing/ลูกปืน 22215 EX.K.C3 75x130mmx31mm	pcs	2.00
168	Bearing	GSBE00162	Bearing/ลูกปืน 6414/C3	pcs	4.00
169	Bearing	GSBE00163	Bearing/ลูกปืน SKF NU322 ECP/C3	pcs	2.00
170	Bearing	GSBE00164	Bearing/ลูกปืน FORLANGA 22324 EC.C3 120mmx260mmx86mm	pcs	1.00
171	Bearing	GSBE00165	Bearing/ลูกปืน FORLANGA 22320 EX.C3 100mmx215mmx73mm	pcs	2.00
172	Bearing	GSBE00166	Bearing/ลูกปืน NSK 2218K 90mmx160mmx40mm	pcs	6.00
173	Bearing	GSBE00167	Bearing/ลูกปืน FORLANGA 6319/C3	pcs	3.00
174	Bearing	GSBE00168	Bearing/ลูกปืน FORLANGA 6414	pcs	6.00
175	Bearing	GSBE00169	Bearing/ลูกปืน 6018-2Z/C3 90mmx140mmx24mm	pcs	3.00
176	Bearing	GSBE00170	Bearing/ลูกปืน 6208/C3 40mmx80mmx18mm	pcs	4.00
177	Bearing	GSBE00171	Bearing/ลูกปืน 6203-2RS/C3 17mmx40mmx12mm	pcs	9.00
178	Bearing	GSBE00172	Double row eccentric bearing/ลูกปืนประหลาด 100752904 ID=22mm OD=53.5mm L=32mm	pcs	8.00
179	Bearing	TUBE00003	Thrust bearing pad/ดลับลูกปืนประกบเพลาน6-3.80 K1531-2# 8pcs/set	pcs	2.00
180	Bearing	GSBE00174	Double row eccentric bearing/ลูกปืนประหลาด 70752904 ID=22mm OD=53.5mm L=32mm	pcs	6.00
181	Bearing	GSBE00175	Bearing/ลูกปืน 6205-Z 25mmx52mmx15mm	ea	4.00
182	Bearing	GSBE00176	Bearing/ลูกปืน SKF 6211 C3	ea	4.00
183	Bearing	GSBE00177	Bearing/ลูกปืน UCF 205-16	ea	4.00
184	Bearing	TUBE00004	Casing Bearing 汽轮机轴承 Drawing number 图号 : 263-303	set	1.00
185	Bearing	TUBE00005	Bearing/ลูกปืน SKF 7312 BECBP	ea	4.00



บริษัท ปิโตรเคมี จำกัด  
PJT TECHNOLOGY CO., LTD.

## Summary stock report on June 2023

No.	Material Category Name	Material Code	Material Name	Primary	Balance
186	Bearing	GSBE00178	Bearing/ลูกปืน 7310BEP	ea	1.00
187	Bearing	FLBE00005	Bearing/ลูกปืน NTN 4T529-522 ID 50.8mm x OD 101.6mm X T=34.92mm	ea	4.00
188	Bearing	CRBE00001	Bearing/Tapered Roller Bearing/ลูกปืน HR30308J NSK 40 x 90 x 25.25 mm	ea	2.00
189	Bearing	CRBE00002	Bearing/Tapered Roller Bearing/ลูกปืน HR30306J NSK 30 x 72 x 20.75 mm	ea	2.00
190	Bearing	GSBE00179	Bearing/ลูกปืน SKF 6205-2RSH	ea	9.00
191	Bearing	GSBE00180	Bearing/ลูกปืน 32310 A Rollway	ea	1.00
192	Bearing	GSBE00181	Bearing/ลูกปืน 30322 JR KOYO	ea	1.00
193	Bearing	GSBE00183	Bearing/ลูกปืน 6304 2RS C3 EMQ Rollway	ea	24.00
194	Bearing	GSBE00184	Bearing/SKF6002Z	pcs	4.00
195	Bearing	GSBE00186	Bearing/SKF6000Z	pcs	3.00
196	Bearing	GSBE00187	Bearing/ลูกปืน 32318 A Rollway (USA)	ea	1.00
197	Bearing	GSBE00189	Bearing/Double-Row Angular Contact Ball Bearing 5307 NSK Size : 35x80x34.9mm/คลัตช์ลูกปืนเม็ดกลมสัมผัสเชิงมุมสองแถว	ea	6.00
198	Bearing	GSBE00193	Bearing/เบร้งค์ข้อต่อ/CODE : 90FSF130CG140,item : DT72035-17	pcs	15.00
199	Bearing Ball	INBE01001	Bearing ball/Steel bearing ball/เม็ดลูกปืนเหล็ก TFG RB41.275mm/G20 Ø=40mm	pcs	3.00
200	Bell	ELBE00001	Bell/警铃/Red electric bell/กระดิ่งเตือนภัย	set	1.00
201	Bell	ELBE00002	Double alarm siren/ไซเรนเตือนแตร :220V 150dB	ea	1.00
202	Bit tools	GSBI00003	Bit tools/Concrete drill bit/ดอกสว่านเจาะคอนกรีตก้านเหล็กเหลี่ยม M28x550mm.	pcs	1.00
203	Bit tools	GSBI00029	Magnetic bit socket ลูกบ็อกแกนแม่เหล็ก/Size 8x48mm.	ea	4.00
204	Bit tools	GSBI00030	Bit tools/Steel drill bit/ดอกสว่านก้านลดเจาะเหล็ก HSS 16mm	ea	1.00
205	Bit tools	GSBI00031	Bit tools/Steel drill bit/ดอกสว่านก้านลดเจาะเหล็ก HSS 18mm	ea	1.00
206	Bit tools	GSBI00042	Bit tools/Steel drill bit 16mm HSS/ดอกสว่านเจาะเหล็ก Size 16mm.HSS ก้านลด 1/2"MEXCO	pcs	1.00
207	Bit tools	GSBI00043	Bit tools/Steel drill bit 17mm HSS/ดอกสว่านเจาะเหล็ก Size 17mm.HSS ก้านลด 1/2"MEXCO	pcs	1.00
208	Bit tools	GSBI00047	Bit tools/Drill chuck/เมาส์เกลียว : 1/2"-20UNF Chuck:1/2นิ้ว ช่วงหนีบ 2-13mm	pcs	1.00
209	Blade	INBL00001	Blade/Shearing knife blade(Sliding/plate)剪切刀刀片/ใบมีดตัด	pcs	2.00
210	Blade	GSBL00001	Blade/The blade groove machine/ใบมีดปาดท่อ/Model::J1P-GXZ-63H WD12x12	pcs	24.00
211	Blower	ACBO01001	Blower Model : FHC42NUV2S Daikin P/N 0946043/ใบพัดลมคอยล์เย็นแอร์ 4 ทิศทาง	pcs	1.00
212	Board	ELBO00001	Board/Main board/แผงวงจรไฟฟ้า/RCS-9268CN-DC	pcs	1.00



## Summary stock report on June 2023

No.	Material Category Name	Material Code	Material Name	Primary	Balance
213	Board	ELBO00002	Board/Main board/控制主板 (空压机) /แผงวงจรไฟฟ้า/PCB0001, 2108100179	set	1.00
214	Board	ELBO00003	Board/Day job board circuit board/天伯执行器电路板/แผงวงจรไฟฟ้า	set	1.00
215	Board	ELBO00005	Board/Valve control board/แผงวงจรไฟฟ้า/Type AS-25	pcs	1.00
216	Board	ELBO00006	Board/Power distribution board/电源分配板/แผงวงจรไฟฟ้า/BM-125	set	1.00
217	Board	ACBO00001	Board/Printed circuit/แผงวงจร/Part No:4009422L Spec:FTE24NV2S (3F015308-2)	pcs	2.00
218	Board	ACBO00002	Board/Printcircuit control/แผงวงจรควบคุม/#1702082, 3PN07099-1: FH36NUV1	pcs	8.00
219	Board	ELBO00007	Board/A Generator protection A RCS-985SS : CJ VCAC01C-CT5A-RCS-985SS	set	1.00
220	Board	ELBO00008	Board/B Generator protection B RCS-985SS : CJ VCAC01C-CT5A-RCS-985RS	set	1.00
221	Board	ELBO00009	Board/B Generator protection B RCS-985SS : CJXN NR2404A	set	1.00
222	Board	ELBO00010	Board/B Generator protection B RCS-985SS : CJ VCPWR01G-IN220V	set	1.00
223	Board	ELBO00011	Board/B Generator protection B RCS-985SS : CJ NR2690A	set	1.00
224	Board	ELBO00012	Board/B Generator protection B RCS-985SS : CJ NR2691A	set	1.00
225	Board	ELBO00013	Board/B Generator protection B RCS-985SS : CJ NR2660C	set	1.00
226	Board	ELBO00014	Board/B Generator protection B RCS-985SS : CJXN PJCPU13C-2TP-985TS	set	1.00
227	Board	ACBO00003	Board/Printed circuit/แผงวงจร/Part No:4000843L Spec:FTE24NV2S (3P224121-1)	set	3.00
228	Board	ACBO00004	Board/Board Model : FHC42NUV2S/4019006 บอร์ดคอยล์เย็น แอร์ 4 ทิศทาง	set	2.00
229	Board	ELBO00016	Control board of valve controller to match ZKZI-1005/บอร์ด ชุดควบคุมวาล์ว	ea	4.00
230	Board	ELBO00017	Controller board Use for Quarter-turn actuator Model :GAMX-2KP "BERNARD"/บอร์ดสั่งงานควบคุมวาล์วลมใต้เตา	ea	5.00
231	Bolt	INBO00001	Bolt/น็อตตัวผู้ HD-57-93	pcs	11.00
232	Bolt	TUBO00001	Bolt/น็อตตัวผู้ CM76x4.0x280	pcs	7.00
233	Bolt	TUBO00002	Bolt/น็อตตัวผู้ AM36x3.0x100	pcs	13.00
234	Bolt	TUBO00003	Bolt/น็อตตัวผู้ AM36x3.0x140	pcs	6.00
235	Bolt	GSBO00006	Full thread steel bolt/น็อตตัวผู้เหล็กเกลียวตลอด M10x1.5x80	pcs	86.00
236	Bolt	GSBO00007	Full thread steel bolt/น็อตตัวผู้เหล็กเกลียวตลอด M10x1.5x100	pcs	6.00
237	Bolt	GSBO00010	Full thread steel bolt/น็อตตัวผู้เหล็กเกลียวตลอด M12x1.75x80	pcs	86.00



บริษัท ปิเอที เทคโนโลยี จำกัด  
PJT TECHNOLOGY CO., LTD.

## Summary stock report on June 2023

No.	Material Category Name	Material Code	Material Name	Primary	Balance
238	Bolt	GSBO00011	Full thread steel bolt/น็อตตัวผู้เหล็กเกลียวตลอด M12x1.75x100	pcs	5.00
239	Bolt	GSBO00015	Full thread steel bolt/น็อตตัวผู้เหล็กเกลียวตลอด M14x2.0x100	pcs	56.00
240	Bolt	GSBO00018	Full thread steel bolt/น็อตตัวผู้เหล็กเกลียวตลอด M16x2.0x100	pcs	28.00
241	Bolt	GSBO00021	Full thread steel bolt/น็อตตัวผู้เหล็กเกลียวตลอด M18x2.5x100	pcs	37.00
242	Bolt	GSBO00023	Full thread steel bolt/น็อตตัวผู้เหล็กเกลียวตลอด M16x2.0x160	pcs	11.00
243	Bolt	GSBO00024	Full thread steel bolt/น็อตตัวผู้เหล็กเกลียวตลอด M18x2.5x120	pcs	29.00
244	Bolt	GSBO00025	Full thread steel bolt/น็อตตัวผู้เหล็กเกลียวตลอด M18x2.5x160	pcs	16.00
245	Bolt	GSBO00026	Full thread steel bolt/น็อตตัวผู้เหล็กเกลียวตลอด M18x2.5x200	pcs	49.00
246	Bolt	GSBO00030	Full thread steel bolt/น็อตตัวผู้เหล็กเกลียวตลอด M27x100	pcs	30.00
247	Bolt	GSBO00036	Haft thread black steel bolt/น็อตตัวผู้เหล็กมิลด้าเกลียวครึ่ง M24x3.0x100 Class8.8	pcs	3.00
248	Bolt	GSBO00038	Bolt set/สกรู+น็อต/M16x120mm.	pcs	37.00
249	Bolt	GSBO00041	Bolt/Bolt Size M16 x 40 mm./สกรูพร้อมน็อต M16 x 40 มม.	set	56.00
250	Bolt	GSBO00043	Full thread black steel bolt/น็อตตัวผู้เหล็กมิลด้าเกลียวตลอด M12x1.75x20 Class8.8	pcs	15.00
251	Bolt	GSBO00045	Full thread black steel bolt/น็อตตัวผู้เหล็กมิลด้าเกลียวตลอด M14x2.0x150 Class8.8	ea	40.00
252	Bolt	GSBO00046	Bolt/Hex head bolt/สกรุน็อตหัวหกเหลี่ยมเกลียวตลอด+ตัวเมีย+แหวนอีแปะ/ M22x80x2.5mm.	set	209.00
253	Bolt	GSBO00047	Full thread black steel bolt/น็อตตัวผู้เหล็กมิลด้าเกลียวตลอด M8x1.25x25 Class 8.8	ea	22.00
254	Bolt	GSBO00049	Full thread black steel bolt/น็อตตัวผู้เหล็กมิลด้าเกลียวตลอด M24x3.0x130 Class 8.8	pcs	2.00
255	Bolt	INBO00005	Bolt/Bolt + Nut + Washer/น็อตตัวผู้ + น็อตตัวเมีย + แหวนอีแปะ Class10.5 M16x2.0x45mm Thread L=35mm	set	60.00
256	Bolt	INBO00007	Bolt/น็อตตัวผู้ GB/T5783 Material:A2-70 M12x30	pcs	20.00
257	Bolt	GSBO00051	Full thread black steel bolt/น็อตตัวผู้เหล็กมิลด้าเกลียวตลอด M30x3.5x150 Class8.8	pcs	30.00
258	Bolt	GSBO00052	Full thread black steel bolt/น็อตตัวผู้เหล็กมิลด้าเกลียวตลอด M30x3.5x100 Class8.8	pcs	21.00
259	Bolt	GSBO00053	Full thread black steel bolt/น็อตตัวผู้เหล็กมิลด้าเกลียวตลอด M14x2.0x50 Class8.8	pcs	97.00
260	Bolt	GSBO00054	Full thread black steel bolt/น็อตตัวผู้เหล็กมิลด้าเกลียวตลอด M16x2.0x80 Class8.8	pcs	14.00
261	Bolt	GSBO00056	Full thread black steel bolt/น็อตตัวผู้เหล็กมิลด้าเกลียวตลอด M8x1.25x30 Class8.8	pcs	67.00
262	Bolt	GSBO00057	Full thread black steel bolt/น็อตตัวผู้เหล็กมิลด้าเกลียวตลอด M8x1.25x50 Class8.8	pcs	37.00
263	Bolt	GSBO00058	Full thread black steel bolt/น็อตตัวผู้เหล็กมิลด้าเกลียวตลอด M10x1.5x50 Class8.8	pcs	20.00

## Summary stock report on June 2023

No.	Material Category Name	Material Code	Material Name	Primary	Balance
264	Bolt	GSBO00060	Full thread black steel bolt/น็อตตัวผู้เหล็กมิลด้าเกลียวตลอด M12x1.75x50 Class8.8	pcs	5.00
265	Bolt	GSBO00061	Full thread black steel bolt/น็อตตัวผู้เหล็กมิลด้าเกลียวตลอด M14x2.0x30 Class8.8	pcs	65.00
266	Bolt	GSBO00062	Half thread balck steel bolt/น็อตตัวผู้เหล็กมิลด้าเกลียวครึ่ง M18x2.5x80 Class8.8	pcs	76.00
267	Bolt	AIBO00001	Bolt Part Code : 2605270430	ea	4.00
268	Bolt	GSBO00066	Carbon steel eye bolt M10x60/สกรูตา M10x60	set	30.00
269	Bolt	INBO00008	Bolt M16X50Bolt/น็อตตัวผู้ GB/T5781 M12x45	ea	256.00
270	Bolt	INBO00009	Bolt /น็อตตัวผู้ M16X50	ea	200.00
271	Bolt set	GSBO03003	Full thread steel bolt + nut/น็อตตัวผู้เกลียวตลอด + น็อตตัวเมีย M10x30mm	pcs	92.00
272	Bolt set	GSBO03004	Full thread steel bolt + nut/น็อตตัวผู้เกลียวตลอด + น็อตตัวเมีย M16x50mm	pcs	39.00
273	Bolt set	GSBO03005	Full thread steel bolt + nut/น็อตตัวผู้เกลียวตลอด + น็อตตัวเมีย M18x60mm	pcs	80.00
274	Bolt set	INBO01002	Full thread stainless steel bolt + washer + spring/น็อตตัวผู้เหล็กสแตนเลสเกลียวตลอด + แวนอแปะ + แวนสปริง M16x2.0x60 Class A2-7	pcs	46.00
275	Bolt set	GSBO03007	Full thread stainless steel bolt + nut+ washer/น็อตตัวผู้เหล็กสแตนเลสเกลียวตลอด + น็อตตัวเมีย + แวนอแปะ M12x1.75x40	pcs	1.00
276	Bolt set	GSBO03008	Full thread black steel bolt + nut/น็อตตัวผู้เหล็กมิลด้าเกลียวตลอด + น็อตตัวเมีย M14x2.0x80 Class8.8	pcs	57.00
277	Bolt set	BOBO00002	Coupling bolt/น็อตค้อย Ø=32mm L=105mm M16x2.0x21mm + Rubber ring/แหวนยาง NBR 70 Shore ID=24mm OD=45mm T=10mm	pcs	12.00
278	Bolt set	GSBO03018	Full thread stainless steel bolt + washer + spring/น็อตตัวผู้สแตนเลสเกลียวตลอด + น็อตตัวเมีย+แหวนอแปะ + แวนสปริง M16x2.0x80 Class A4-70 316	set	2.00
279	Bolt set	WABO00001	Full thread stainless steel hex bolt + washer (2ea) + hex nut /น็อตตัวผู้สแตนเลสเกลียวตลอด + แวนอแปะ(2ตัว)+น็อตตัวเมีย M24x3.0xL110 mm.	set	18.00
280	Bolt set	WABO00002	Full thread stainless steel hex bolt + washer (2ea) + hex nut /น็อตตัวผู้สแตนเลสเกลียวตลอด + แวนอแปะ(2ตัว)+น็อตตัวเมีย M27x3.0xL110 mm.	set	17.00
281	Bolt set	GSBO03020	Bolt set/Hex head bolt M22xL220 Helf thread + Hex nut M22x2.5 + Spring washer + Flat washer Class 8.8	set	25.00
282	Bolt set	GSBO03021	Bolt set/HexScrew Stainless 304/สกรูน็อตหัวหกเหลี่ยมเกลียวตลอดสแตนเลส+ตัวเมีย+แหวนอแปะ/M16x2.0x45mm.	set	13.00
283	Bolt set	GSBO03022	Bolt set/HexScrew Stainless 304/สกรูน็อตหัวหกเหลี่ยมเกลียวตลอดสแตนเลส+ตัวเมีย+แหวนอแปะ/M12x1.75x35mm.	set	161.00
284	Bolt set	GSBO03023	Bolt set/HexScrew Stainless 304/สกรูน็อตหัวหกเหลี่ยมเกลียวตลอดสแตนเลส+ตัวเมีย+แหวนอแปะ/M18x2.5x120mm.	set	3.00



บริษัท เทคโนโลยี จำกัด  
PJT TECHNOLOGY CO., LTD.

## Summary stock report on June 2023

No.	Material Category Name	Material Code	Material Name	Primary	Balance
285	Bolt set	GSBO03025	Bolt set/Stainless steel Hex head screw M8x1.25x20mm +Hex nut + Spring washer+washer/สกรูเหลี่ยม SS304 M8x20mm หัวน็อต + แหวนอีแปะ+แหวนสปริง	set	3.00
286	Bolt set	GSBO03026	Bolt set/Hex head bolt M20x2.5xL220mm Half thread + Hex nut M20x2.5 + Spring washer + Flat washer Class 8.8	set	32.00
287	Bolt set	GSBO03028	Bolt set/Hex head bolt M20x2.5xL60mm Full thread + Hex nut M20x2.5 + Spring washer + Flat washer Class 8.8	set	15.00
288	Bolt set	GSBO03031	Bolt set/Stainless steel Hex head cap screw full thread bolts + washer + nut M12 x 1.75 x 50mm เกียวตลอด	set	5.00
289	Bolt set	GSBO03032	Bolt set/Stainless steel hex head bolt + nut + spring washer + washer M10 x 1.5 x L=50mm (Full thread)	set	32.00
290	Bolt set	WABO00003	Bolt set/Full thread stainless steel bolt + 2 washer + 1 Spring + nut M16x2xL=75mm Class A4-70 316/น็อตตัวผู้สแตนเลสเกียวตลอด + แหวนอีแปะ 2 ตัว + แหวนสปริง + น็อตตัวเมีย	set	26.00
291	Bolt set	WABO00004	Bolt set/Full thread stainless steel bolt + 2 washer + 1 Spring + nut M16x2xL=60mm Class A4-70 316/น็อตตัวผู้สแตนเลสเกียวตลอด + แหวนอีแปะ 2 ตัว + แหวนสปริง + น็อตตัวเมีย	set	22.00
292	Bolt set	GSBO03033	Bolt set/Screw M6x1.0xL=50mm/สกรูมิลค่า M16x50 (1.0) เกียวครึ่ง+Nut Class 8.8/หัวน็อตมิลค่า M6 (1.0) ขอบ 10	set	296.00
293	Boots	ELBO02001	Boots/High electric insulated boots/รองเท้าบูททนทานไฟฟ้าแรงสูง #34 (L=210mm) 35KV	couple	1.00
294	Bottom plate	INBO02001	Bottom plate left/ปลายทั้งสองด้าน/两端底板	ea	4.00
295	Bottom plate	INBO02002	Bottom plate left/左侧底板Bottom plate left/左侧底板	ea	2.00
296	Bottom plate	INBO02003	Bottom plate /底板	ea	8.00
297	Bottom plate	INBO02004	Bottom plate/ตรงกลาง/中间底板Bottom plate/ตรงกลาง/中间底板	ea	8.00
298	Bottom plate	INBO02005	Bottom plate center/中央底板	ea	2.00
299	Bottom plate	INBO02006	Bottom plate Right/右侧底板	ea	2.00
300	Box	ELBO01002	Box/Electric contact water level power control box/กล่องคอนโทรลระบบไฟของ Water Level	set	2.00
301	Box	ELBO01005	Box/Steel panel/ตู้คอนโทรลเหล็ก 280mmx350mmx150mm	ea	1.00
302	Box	ELBO01008	Box/Junction box/กล่องพักสายแบบกันน้ำ 50mmx100mm (2"x4")	pcs	31.00
303	Box	ELBO01009	Box/Junction box/กล่องพักสายแบบกันน้ำ 100mmx100mm (4"x4")	pcs	37.00



บริษัท ภูเก็ต เทคโนโลยี จำกัด  
PUT TECHNOLOGY CO., LTD.

## Summary stock report on June 2023

No.	Material Category Name	Material Code	Material Name	Primary	Balance
304	Box	ELBO01012	Stainless steel panel/ตู้คอนโทรลเหล็กสแตนเลส 380mmx120mmx600mm T=1.5mm	pcs	1.00
305	Box	ELBO01018	Load center panel square D 30 hole QO3-100EZ30G/SN by Schneider/ตู้โหลดเซ็นเตอร์ 30 ช่อง	ea	1.00
306	Brake	INBR00001	Brake/Spacer shim/墊/ผ้าเบรคครน	pcs	1.00
307	Brake	INBR00002	Brake/Brake pad/垃圾吊刹车片/ผ้าเบรค Waste crene/YW315-E500	pcs	1.00
308	Breaker	ELBR01001	Breaker/เบรกเกอร์ GV3P40	pcs	2.00
309	Breaker	ELBR01002	Breaker/เบรกเกอร์ GV2ME32	pcs	1.00
310	Breaker	ELBR01003	Breaker/เบรกเกอร์ GV2ME22	pcs	2.00
311	Breaker	ELBR01005	Breaker/เบรกเกอร์ GV2ME16	pcs	5.00
312	Breaker	ELBR01006	Breaker/เบรกเกอร์ GV2ME10	pcs	2.00
313	Breaker	ELBR01007	Breaker/เบรกเกอร์ GV2ME08	pcs	9.00
314	Breaker	ELBR01011	Breaker/เบรกเกอร์ GV2ME05	pcs	2.00
315	Breaker	ELBR01008	Breaker/เบรกเกอร์ GV2ME04	pcs	2.00
316	Breaker	ELBR01012	Breaker/Breaker/เบรกเกอร์ SIEMENS 3VT1706-2DA36	pcs	2.00
317	Breaker	ELBR01013	Breaker/Circuit breaker/เบรกเกอร์ NS800N	set	1.00
318	Breaker	ELBR01014	Breaker/Breaker block/垃圾吊大车刹车片/เบรกเกอร์	set	1.00
319	Breaker	ELBR01009	Breaker/เบรกเกอร์ GV2ME14	pcs	8.00
320	Breaker	ELBR01015	Breaker/Circuit breaker MZ202	set	4.00
321	Breaker	ACBR00001	Breaker/เบรกเกอร์/240/415V Q0320VSC6T" Schneider"	pcs	2.00
322	Breaker	ELBR01017	Breaker/Circuit breaker/เบรกเกอร์ SCHNEIDER 4pole 32A	ea	5.00
323	Breaker	ELBR01018	Breaker/Circuit breaker/เบรกเกอร์ SCHNEIDER 4pole 63A	ea	3.00
324	Breaker	ELBR01020	Breaker/Leakage circuit breaker/เบรกเกอร์ป้องกันไฟดูด ABB 2pole (L+N) 6A	ea	4.00
325	Breaker	ELBR01021	Breaker/Leakage circuit breaker/เบรกเกอร์ป้องกันไฟดูด ABB 2pole (L+N) 10A	ea	7.00
326	Breaker	ELBR01022	Breaker/Leakage circuit breaker/เบรกเกอร์ป้องกันไฟดูด ABB 2pole (L+N) 20A	ea	3.00
327	Breaker	ELBR01023	Breaker/Leakage circuit breaker/เบรกเกอร์ป้องกันไฟดูด ABB 2pole (L+N) 32A	ea	5.00
328	Breaker	ELBR01026	Breaker/breaker/เบรกเกอร์ SCHNEIDER 2pole 10A	ea	18.00
329	Breaker	ELBR01027	Breaker/breaker/เบรกเกอร์ SCHNEIDER 2pole 16A	ea	5.00
330	Breaker	ELBR01028	Breaker/breaker/เบรกเกอร์ SCHNEIDER 2pole 32A	ea	1.00
331	Breaker	ELBR01029	Breaker/breaker/เบรกเกอร์ SCHNEIDER 3pole 10A	ea	12.00
332	Breaker	ELBR01030	Breaker/breaker/เบรกเกอร์ SCHNEIDER 3pole 16A	ea	1.00
333	Breaker	ELBR01031	Breaker/breaker/เบรกเกอร์ SCHNEIDER 3pole 40A	ea	10.00
334	Breaker	ACBR00002	Breaker/เบรกเกอร์ ABB MCB Unipolar SH201-C10 10A	pcs	1.00

## Summary stock report on June 2023

No.	Material Category Name	Material Code	Material Name	Primary	Balance
335	Breaker	ELBR01032	Vacuum circuit breaker/สวิตช์สูญญากาศ SIEMENS 3AE1165-2 SR-W 2011009535	pcs	1.00
336	Breaker	ELBR01033	Breaker 1 pole 16A : Schneider QO116VSC6T/เบรกเกอร์ 1 ขั้ว 16 แอมป์	ea	12.00
337	Breaker	ELBR01034	Breaker 1 pole 20A : Schneider QO120VSC6T/เบรกเกอร์ 1 ขั้ว 20 แอมป์	ea	11.00
338	Breaker	ACBR00004	Residual Current Circuit Breaker /เบรกเกอร์กันดูด HACO 2P 16A SB-E16L	ea	1.00
339	Breaker	ELBR01035	Breaker 1 pole 32A : Schneider QO132VSC6T/เบรกเกอร์ 1 ขั้ว 32 แอมป์	ea	12.00
340	Breaker	ELBR01039	Breaker/Schneider breaker/เบรกเกอร์ C65N 4P 63A	ea	3.00
341	Broom	GSBR00001	Coconut midrib broom/ไม้กวาดก้านมะพร้าวไม้ดัดปลาย	pcs	24.00
342	Broom	GSBR00002	Reed broom/ไม้กวาดดอกหญ้า	pcs	10.00
343	Brush	GSBR01001	Wire wheels/แปรงลูกถ้วยรูปทอง Ø=60mm (2-1/2") T=10mm InsertØ=1.5mm	pcs	6.00
344	Brush	GSBR01002	Brass wire brush+Handle/แปรงทองเหลือง+ด้ามจับ 5แฉก	pcs	23.00
345	Brush	GSBR01003	Steel wire brush+Handle/แปรงลวดเหล็ก+ด้ามจับ 5แฉก	pcs	11.00
346	Brush	GSBR01004	Paint brush/แปรงทาสี Ø=25mm (1")	pcs	3.00
347	Brush	GSBR01006	Paint brush/แปรงทาสี Ø=75mm (3")	pcs	4.00
348	Brush	GSBR01007	Copper disc brush/แปรงลวดทองแดงกลม Ø=100mm (4") T=15mm (5/8") InsertØ=12.5mm (1/2")	pcs	11.00
349	Brush	GSBR01008	Round cored wire brush/แปรงลวดกลมมีแกน Ø=50mm (2")	pcs	6.00
350	Brush	GSBR01010	Brush/Cleaning Brush/แปรงสัดน้ำ ด้ามจับแบบไม้	pcs	5.00
351	Brush	GSBR01011	Brush/Stainless steel brush size OD17.5mm (SS-687)	pcs	15.00
352	Brush	GSBR01013	Brush/Brass wire pipe brush 6 mm/แปรงแยงท่อลวดทองเหลือง ขนาด 6มม.	ea	8.00
353	Brush	GSBR01014	Brush/Brass wire pipe brush 8 mm/แปรงแยงท่อลวดทองเหลือง ขนาด 8มม.	ea	8.00
354	Bulb	GSBU02001	Primer bulb/ลูกยางปั้มน้ำมันเครื่องตัดหญ้า	pcs	3.00
355	Bunner	ELBU00001	Bunner/High energy ignition device/高能点火装置/เบอร์เนอร์ (อุปกรณ์จุด เตา)/GD2-2 配JD2-2点火器 电源220V 50HZ 0.5A 单次储能2焦耳 火花频率10次/s	set	2.00
356	Bunner	ELBU00003	Bunner/Burner nozzle/燃烧器喷嘴/อุปกรณ์เบิร์นเนอร์/ 燃烧器型号：KP-300-M II	set	1.00
357	Bunner	ELBU00004	Bunner/火焰探测器/Flame detector/อุปกรณ์เบิร์นเนอร์/ 燃烧器型号：KP-300-M II	set	1.00
358	Bunner	ELBU00005	Bunner/压差开关/Differential pressure switch/อุปกรณ์เบิร์นเนอร์/ 燃烧器型号：KP-300-M II	set	1.00
359	Bunner	ELBU00006	Bunner/燃烧器油泵联轴器/Burner pump coupling/อุปกรณ์เบิร์น เนอร์/燃烧器型号：KP-300-M II	set	2.00

## Summary stock report on June 2023

No.	Material Category Name	Material Code	Material Name	Primary	Balance
360	Bunner	ELBU00007	Bunner/燃烧器油过滤器/Burner oil filter/อุปกรณ์เบิร์นเนอร์/ 燃烧器型号：KP-300-M II	set	2.00
361	Bunner	ELBU00008	Bunner/燃烧器油泵/Burner oil pump/อุปกรณ์เบิร์นเนอร์/ 燃烧器型号：KP-300-M II	set	1.00
362	Bushing	GSBU00002	Steel bushing/บุชเหล็ก Ø=40mm (1-1/2")	pcs	2.00
363	Bushing	INBU01003	Oil free bronze bush/บุชทองเหลืองลายเสือไร้น้ำมัน 70mmx85mmx70mm	ea	5.00
364	Bushing	INBU01004	Bronze bushing/บุชทองเหลืองลายเสือ LSB 63-75-60	pcs	12.00
365	Bushing	CRBU00001	Bronze bushing/บุชทองเหลืองลายเสือ 45mmx55mmx60mm	pcs	12.00
366	Bushing	CRBU00002	Bronze bushing/บุชทองเหลืองลายเสือ 70mmx85mmx40mm	pcs	16.00
367	Bushing	CRBU00003	Bronze bushing/บุชทองเหลืองลายเสือ 70mmx80mmx38mm	pcs	16.00
368	Bushing	INBU01005	Graphite bronze bushing/บุชทองเหลืองลายเสือฟังกกราไฟท์ 63mmx77mmx7mmx60mm	pcs	4.00
369	Bushing	CRBU00004	Graphite bronze bushing/บุชทองเหลืองลายเสือฟังกกราไฟท์ 100mmx115mmx50mm	ea	4.00
370	Butterfly valve	GSVA02010	Manually butterfly valve/วาล์วผีเสื้อแบบมือ DN125 PN10 Ø=5" Cast iron SS316 EPDM	pcs	4.00
371	Butterfly valve	GSVA02011	Manually butterfly valve/วาล์วผีเสื้อแบบมือ DN150 PN10 Ø=6" Cast iron SS316 EPDM	pcs	4.00
372	Butterfly valve	GSVA02019	Gear operated UPVC butterfly valve/วาล์วผีเสื้อยูพีวีซีแบบหมุน DN150 PN10 6" L=70mm Seat:EPDM	pcs	1.00
373	Butterfly valve	GSVA02022	Butterfly Valve/Limit Switch box with pneumatic butterfly valve DN100 PN16 Complete Set,Brand: Nachi,Wafer Type NC10,Body CF8M, Seat PTFE, Limit Switch Box:APL 210N IP67	set	2.00
374	Butterfly valve	GSVA02023	Butterfly valve wafer type with GEAR BODY:Cast iron,disc: SS304,Seat:EPDM CONN.Water type(UNIVERSAL),SIZE: DN50 PN 16	ea	2.00
375	Butterfly valve	GSVA02024	Butterfly valve/Double flanged type butterfly valves DN200 PN16 Material : Steel	set	1.00
376	Button	ELBU01001	Emergency button/ปุ่มกดฉุกเฉิน XJA-1S	pcs	4.00
377	Button	ELBU01002	Emergency button/ปุ่มกดฉุกเฉิน XJA-2S	pcs	4.00
378	Button	ELBU01003	Emergency button/ปุ่มกดฉุกเฉิน LA38-20	pcs	11.00
379	Button	ELBU01004	Button/ปุ่มกด NP4-11BN	pcs	12.00
380	Button	ELBU01005	Singal lamp button/ปุ่มสัญญาณไฟ ND16-22DS/4;AD115-22/21-A7	pcs	5.00
381	Button	ELBU01006	Singal lamp button/ปุ่มสัญญาณไฟ ND16-22DS/AD11-16/21-6GZ	pcs	3.00





บริษัท ปิที เทคโนโลยี จำกัด  
PJT TECHNOLOGY CO., LTD.

## Summary stock report on June 2023

No.	Material Category Name	Material Code	Material Name	Primary	Balance
382	Button	ELBU01007	Singal lamp button/ปุ่มสัญญาณไฟ ZB4.BVM3+BV033	pcs	8.00
383	Button	ELBU01008	Push button of fire alarm/ปุ่มกดแจ้งเตือนไฟไหม้ NOHMI	set	5.00
384	Button	ELBU01010	Push button switch/ปุ่มกดแบบมีไฟ BINDER Red LED 220VAC 1NO+1NC Ø=22mm	pcs	19.00
385	Button	ELBU01011	Emergency stop push button switch/ปุ่มกดหยุดฉุกเฉิน Ø22mm,1NC,Contact 10A	ea	19.00
386	Cable	ISCA00022	Cable/Thermocouple cable/热电偶电缆/สายไฟ/1*2*1.5 ZR-KX-HPR	set	195.00
387	Cable	ISCA00023	Cable/Thermal resistance cable/热电阻电缆/สายไฟ/1*3*1.0 ZRB-DJYPVR	set	300.00
388	Cable	ELCA00007	Cable/CV cable/สายไฟ/2Cx 2.5 Sq.mm.	m	281.00
389	Cable	ELCA00010	Sulicone flexible multicone cable/สายไฟทนความร้อน 4x25mm2	m	10.00
390	Cable	ELCA00011	Cable/สายไฟ VCT 4x16/6"	m	27.00
391	Cable	ELCA00015	Hard cable/สายไฟชนิดแข็ง 1x10mm2	m	100.00
392	Cable	GSCA00003	Welding cable/สายเชื่อม 70mm2 100m/roll	m	1.00
393	Cable	ELCA00032	Pressure resistant flexible cable/สายไฟแบบอ่อนชนิดทนแรงดัน H07V-K 450/750V 70C 1x95mm2	pcs	20.50
394	Cable	ELCA00033	Pressure resistant flexible cable/สายไฟแบบอ่อนชนิดทนแรงดัน H07V-K 450/750V 70C 1x70mm2	pcs	20.00
395	Cable	ELCA00034	Pressure resistant flexible cable/สายไฟแบบอ่อนชนิดทนแรงดัน H07V-K 450/750V 70C 1x35mm2	pcs	20.00
396	Cable	ELCA00039	THW cable/สายไฟที่เอชดับเบิลยู 1x2.5mm2 Green	pcs	1.00
397	Cable	ELCA00044	Pendant cable/สายไฟรอกไฟฟ้า 14Cx1.25mm2 600V	pcs	65.00
398	Cable	ELCA00045	Control cable + shield/สายคอนโทรล + ชีลด์ NYX CY-JZ 10x1.5mm2	pcs	448.00
399	Cable	ELCA00046	Thermo Air Room Cable/สายรুমเทอร์โม	m	12.00
400	Cable	ELCA00049	Cable YCW 1x4x10sq.mm 5C/สายไฟ	m	98.00
401	Cable	ELCA00058	Flat cable Model H07VVH6-F Size 12G1.5mm/สายไฟ	m	150.00
402	Cable	ELCA00065	Control Cable with shie CVV-S 4x1sqmm2/สายอ่อนแบบมีชีลด์	m	200.00
403	Cable tie	GSCA01001	Cable tie/สายรัดสายสัญญาณ L=200mm (8")	pack	14.00
404	Cable tie	GSCA01002	Cable tie/สายรัดสายสัญญาณ L=250mm (10")	pack	9.00
405	Cable tie	GSCA01003	Cable tie/สายรัดสายสัญญาณ L=300mm (12")	pack	7.00
406	Cap	FLCA00001	Cap/PVC cap/ฝาปิดปลายท่อพีวีซี 3" ID=89.31mm Class13.5	pcs	11.00
407	Cap	WACA00001	Internal thread stainless steel cap/ฝาทรงเกลียวสแตนเลสเกลียวใน 1/2"x14G	pcs	2.00
408	Capacitor	ELCA02002	Start capacitor/สตาร์ทคาปาซิเตอร์ 20uF±5% 450VAC	ea	6.00



### Summary stock report on June 2023

No.	Material Category Name	Material Code	Material Name	Primary	Balance
409	Capacitor	ELCA02003	Start capacitor/สตาร์ทคาปาซิเตอร์ 8uF±5% 450VAC	ea	4.00
410	Capacitor	ELCA02004	Capacitor/คาปาซิเตอร์ 18uF	pcs	1.00
411	Capacitor	ELCA02005	Capacitor/คาปาซิเตอร์ 5uF ±5% 450VAC 50/60Hz	pcs	4.00
412	Capacitor	ELCA02006	Capacitor/คาปาซิเตอร์ 4uF ±5% 450VAC 50/60Hz	pcs	3.00
413	Capacitor	ACCA01004	Capacitor/คาปาซิเตอร์แบบเสียบ 2.5uF 450V	pcs	5.00
414	Capacitor	ACCA01005	Capacitor/คาปาซิเตอร์แบบเสียบ 3uF 450V	pcs	5.00
415	Capacitor	ACCA01007	Capacitor/คาปาซิเตอร์แบบเสียบ 5uF 450V	pcs	5.00
416	Capacitor	ACCA01008	Capacitor/คาปาซิเตอร์แบบเสียบ 6uF 450V	pcs	10.00
417	Capacitor	ELCA02007	Capacitor/คาปาซิเตอร์ 0.22uF, 220VAC	pcs	1.00
418	Capacitor	ACCA01009	Capacitor/คาปาซิเตอร์แบบเสียบ 25uf 450VAC	pcs	2.00
419	Capacitor	ACCA01010	Capacitor/คาปาซิเตอร์แบบเสียบ 30uf 450VAC	pcs	3.00
420	Capacitor	ACCA01011	Capacitor/คาปาซิเตอร์แบบเสียบ 35uf 450VAC	pcs	2.00
421	Capacitor	ACCA01012	Capacitor/คาปาซิเตอร์แบบเสียบ 40uf 450VAC	pcs	3.00
422	Capacitor	ACCA01013	Capacitor/คาปาซิเตอร์แบบเสียบ 45uf 450VAC	pcs	2.00
423	Capacitor	ACCA01014	Capacitor/คาปาซิเตอร์แบบเสียบ 50uf 450VAC	pcs	2.00
424	Capacitor	ACCA01015	Capacitor/คาปาซิเตอร์แบบเสียบ 1.5uF/450VAC	pcs	6.00
425	Capacitor	ACCA01016	Capacitor/คาปาซิเตอร์แบบเสียบ 2uF/450VAC	pcs	6.00
426	Capacitor	ACCA01017	Capacitor/คาปาซิเตอร์แบบเสียบ 3.5uF/450VAC	pcs	6.00
427	Capacitor	ELCA02008	Capacitor 10uF ±440VAC/คาปาซิเตอร์ชนิดเสียบ	ea	6.00
428	Capacitor	ACCA01018	Capacitor/คาปาซิเตอร์แบบเสียบ 55uf 450VAC	pcs	1.00
429	Capillary tube	ACCA02001	Capillary/Capillary tube ass'y/แฉีก๊ว/F800	pcs	1.00
430	Capillary tube	ACCA02002	Capillary/Capillary tube ass'y/แฉีก๊ว/Part No:17311672 Spec:R42NUY2ZS (3PN06981-2)	pcs	2.00
431	Capillary tube	ACCA02003	Capillary/Capillary tube central air/แฉีก๊วพร้อมสแตนเนอร์ เซ็นทรัลแอร์/CFH 44-48LCD(M)	pcs	1.00
432	Capillary tube	ACCA02004	Capillary/แฉีก๊ว/#0.050	ft	16.00
433	Capillary tube	ACCA02005	Capillary/แฉีก๊ว CFH-KF25	pcs	1.00
434	Capillary tube	ACCA02006	Capillary/แฉีก๊ว AK1200	ea	1.00
435	Capillary tube	ACCA02007	Capillary/Capillary tube ass'y/แฉีก๊ว/B2-1 Spec:R30PUV2S (:4PN12588-1)	pcs	7.00
436	Capillary tube	ACCA02008	Capillary tube/Capillary tube ASS'Y RE24NV2S 4006506L Daikin	pcs	11.00
437	Carbon brush	ELCA03001	Carbon brush/Crane carbon brush/แปรงถ่านเครน	set	11.00
438	Carbon brush	ELCA03002	Carbon brush/Generator rotor carbon brush/แปรงถ่านโรเตอร์เครื่องกำเนิดไฟฟ้า D172/1730/44-0617	set	23.00

## Summary stock report on June 2023

No.	Material Category Name	Material Code	Material Name	Primary	Balance
439	Carbon brush	GSCA03001	Carbon brush/แปรงถ่าน CB-203A	pcs	8.00
440	Carbon brush	GSCA03002	Carbon brush/แปรงถ่าน CB-153A	pcs	5.00
441	Carbon brush	GSCA03003	Carbon brush/แปรงถ่าน CB-411A	pcs	4.00
442	Carbon brush	GSCA03005	Carbon brush/Blower carbon brush/แปรงถ่านเครื่องเป่าลม Bosch GBL800E#10	pcs	1.00
443	Carbon brush	GSCA03006	Carbon brush/แปรงถ่าน MAKITA CB-105 10mmx12mmx6mm	pcs	8.00
444	Carbon brush	GSCA03007	Carbon brush/แปรงถ่าน FD:603 GWS060, GWS6-100	pcs	5.00
445	Carbon brush	GSCA03008	Carbon brush/Carbon bursh 6.5x7.5x13mm/แปรงถ่านเครื่องเจียร CB-411	box	3.00
446	carbon Brush Cap	GSCA10001	Carbon Brush Cap/Brush Holder Cap CB-5/9402 LF1000/ฝาปิดแปรงถ่าน Makita TW1000	pcs	1.00
447	CCTV	ELCC00001	CCTV camera/กล้องวงจรปิด	set	3.00
448	CCTV	ELCC00002	CCTV camera bracket/ขาตั้งกล้องวงจรปิด	set	5.00
449	CCTV	ELCC00005	Video Splitter/เครื่องแยกสัญญาณ SP-1215	set	5.00
450	CCTV	ELCC00006	Video terminal/เทอร์มินอล ซีซีทีวี	set	85.00
451	CCTV	ELCC00017	CCTV camera : Hikvision DS-2CE17DOT-IT3F Camera 2Mp HDTV/กล้องวงจรปิด HIKVISION	pcs	4.00
452	CCTV	ELCC00018	CCTV Outdoor Camera /กล้องโดม CCTV นอกอาคาร :Dahua DH-SD-29D204UE-HNG-PD :DC12V	ea	1.00
453	CCTV	ELCC00019	CCTV/CCTV camera/กล้องวงจรปิด Model:MR-SIV50K-70C System:PAL Lens:2.8-12mm Power:DC12V/800mA	ea	1.00
454	Chain	GSCH00001	Galvanized chain/โซ่ชุบกลวไนซ์ Ø=4mm (5/32")	pcs	25.00
455	Chain	GSCH00002	Galvanized chain/โซ่ชุบกลวไนซ์ Ø=6mm (15/64")	pcs	150.00
456	Chain	INCH00001	Chain/โซ่ SM120-1R L=10ft	pcs	1.00
457	Chain	INCH00002	Chain/โซ่ 24A-2x40L	pcs	2.00
458	Chain	INCH00004	Chain/โซ่ SM120-2R L=10ft	pcs	2.00
459	Chain	INCH00005	Chain/โซ่	pcs	1.00
460	Chain	INCH00006	Chain/โซ่	pcs	4.00
461	Chain	INCH00007	Double roller chain/โซ่ลูกกลิ้งคู่ XPOWER SM80-2R L=10ft	pcs	3.00
462	Chain	INCH00009	Chain/โซ่ PHC50-1 L=10ft	pcs	2.00
463	Chain	INCH00010	Chain/垃圾吊传动链条/โซ่/12A 2 108/อะไหล่ Waste crane	pcs	1.00
464	Chain	CRCH00001	Double roller chain/โซ่ลูกกลิ้งคู่ SM60-2R L=10ft	ea	1.00
465	Chain	CRCH00002	Chain/Whole chain joint 60-2/ข้อต่อโซ่ เต็มข้อ เบอร์ 60-2	ea	8.00
466	Chain	CRCH00003	Chain/Haft chain joint 60-2/ข้อต่อโซ่ ครึ่งข้อ เบอร์ 60-2	ea	8.00

## Summary stock report on June 2023

No.	Material Category Name	Material Code	Material Name	Primary	Balance
467	Chain	FLCH00001	Chain/Scraper conveyor chain/โซ่ลำเลียงขี้เถ้า/Pitch 142mm., Width 400x50x10mm. Height 50mm., Material : 20CrMnTi	m	2.50
468	Chain	GSCH00006	Single roller chain/โซ่ลูกกลิ้งเดี่ยว XPOWER SM80-1R L=10ft	box	1.00
469	Chain	FLCH00002	Double roller chain/โซ่ลูกกลิ้งคู่ XPOWER #100-2R L=10ft	pcs	1.00
470	Chain	FLCH00003	Chain/Main scraper conveyor steel chain/โซ่ลำเลียงขี้เถ้า pitch 200 mm T50mm W470mm Q235 (CT200-WT2-1L)	set	16.00
471	Chain	FLCH00005	Chain/Scraper conveyor chain/โซ่ลำเลียงขี้เถ้า/pitch 150 mm T 40 mm W 220 mm	set	40.00
472	Chain	GSCH00009	Steel Chain/โซ่เหล็กดำ 6 mm.	m	100.00
473	Check valve	GSVA03009	Swing check valve/สวิงเช็ควาล์ว DN200 PN16 Cast iron	pcs	1.00
474	Check valve	GSVA03023	Stainless steel lifting check valve/ลิฟท์เช็ควาล์วเหล็กแตนเลส DN50 PN16	pcs	1.00
475	Check valve	GSVA03024	Pilot operated check valve BREVINI AM3UPA1003	pcs	1.00
476	Check valve	GSVA03029	Check valve/Dual Plate Cheak Valve/เช็ควาล์ว DN200 PN16 Cast iron 8"	pcs	1.00
477	Check valve	GSVA03032	Check valve/Carbon Steel Swing Check valve/คาร์บอนสวิงเช็ควาล์ว H44H-16C DN65 PN16 T ≤ 425	pcs	1.00
478	Chisel	GSCH03001	Chisel/Air hammer chisel round shank/ดอกสกัดลมหัวกลม/Size 18" Toku	pcs	4.00
479	Chisel	GSCH03007	Round shank air hammer chisel/ดอกสกัดลมหัวแหลม TOKU H15x60 ยาว 12"	pcs	6.00
480	Chisel	GSCH03008	Hex shank air hammer chisel/ดอกสกัดลมหัวแบน TOKU H15x60 ยาว 12"	pcs	6.00
481	Clamp	ELCL00001	Clamp/Low voltage bus bar clamp/低压母线卡/แคล้ม	set	10.00
482	Clamp	GSCL00002	Stainless steel clamp/เข็มขัดรัดเหล็กสแตนเลส Ø=13mm (1/2")	pcs	20.00
483	Clamp	GSCL00003	Stainless steel clamp/เข็มขัดรัดเหล็กสแตนเลส Ø=25mm (1")	pcs	9.00
484	Clamp	GSCL00004	Stainless steel clamp/เข็มขัดรัดเหล็กสแตนเลส Ø=75mm (3")	pcs	20.00
485	Clamp	GSCL00005	Stainless steel clamp/เข็มขัดรัดเหล็กสแตนเลส Ø=100mm (4")	pcs	21.00
486	Clamp	GSCL00006	Stainless steel clamp/เข็มขัดรัดเหล็กสแตนเลส Ø=125mm (5")	pcs	17.00
487	Clamp	GSCL00007	Stainless steel clamp/เข็มขัดรัดเหล็กสแตนเลส Ø=200mm (8")	pcs	10.00
488	Clamp	GSCL00001	Clamp/Clip PVC/คลิปก้ำมปู พีวีซี 2"	pcs	2.00
489	Clamp	GSCL00010	Stainless steel clamp/เข็มขัดรัดเหล็กสแตนเลส Ø=50mm (2")	ea	18.00
490	Clamp	GSCL00015	Clamp/Pipe clip/คลิปก้ำมปู PVC 1/2"	pcs	29.00
491	Clamp	GSCL00016	Clamp/Pipe clip/คลิปก้ำมปู PVC 3/4"	pcs	20.00
492	Clamp	GSCL00019	PVC Clip/คลิปก้ำมปู พีวีซี 1"	pcs	12.00
493	Clamp	GSCL00020	Clamp/แคล้มรัดสายรัดสาย/12" ABA	pcs	20.00
494	Clamp	GSCL00022	Female Tapping saddle clamp HDPE 5"x2"/แคลมป์รัดแยก PE เกยขาวในด้านเดียว	ea	1.00
495	Clamp	GSCL00023	Stainless Steel Hose Clamp/เข็มขัดรัดท่อสแตนเลส 120-140 mm. 5-1/2"	pcs	3.00



บริษัท ปิที เทคโนโลยี จำกัด  
PJT TECHNOLOGY CO., LTD.

## Summary stock report on June 2023

No.	Material Category Name	Material Code	Material Name	Primary	Balance
496	Clamp	GSCL00025	Clamp/Clamp Hose TOKU Size 3/4"/แคลมป์รัดสายลม โตกุ TOKU ขนาด 3/4"	pcs	18.00
497	Clamp	TUCL00002	Rope Guide (crane 1 ton 35m wire rope 8 mm)	set	2.00
498	Clamp	TUCL00003	Rope Guide (crane 1 ton 9m wire rope 8 mm)	set	4.00
499	Clamp	GSCL00026	Hose clamps steel/เหล็กรัดท่อ ORBIT 1"-1.3/8" (25-35mm.)	pcs	41.00
500	Clamp	GSCL00027	Clamp/Orbit T-bolt clip Size 59 (51-59mm)/แคลมป์รัดท่อสแตนเลส 430	pcs	3.00
501	Clamp	GSCL00028	Clamp/Female tapping saddle clamp HDPE 6"x2"/แคลมป์รัดแยก HDPE เกลิยว ในด้านเดียว ขนาด 6x2 นิ้ว	pcs	2.00
502	Clip	CRCL00001	Steel wire rope clip/คลิปล้อยอกสายสลิงเหล็ก Ø=20mm (51/64")	ea	10.00
503	Clip	CRCL00003	Steel wire rope clip/คลิปล้อยอกสายสลิงเหล็ก Ø=10mm (3/8")	pcs	10.00
504	Clip	CRCL00004	Steel wire rope clip/คลิปล้อยอกสายสลิงเหล็ก Ø=22mm (7/8")	pcs	13.00
505	Clip	CRCL00007	Wire rope clip crosby Forged wire rope clip/ก๊ีบจับ ลวดสลิง G-450 3/4"NO.1010195	pcs	12.00
506	Clip	GSCL03002	Clip/Toggle clip stainless steel 2"/ตัวล้อยอกแบบห้วง 2"สแตนเลส	pcs	50.00
507	Coil	ELCO00001	High voltage breaker coil/คอยล์เบรกเกอร์ไฟฟ้าแรงสูง 3AY1510-5F 32500640209 220V 269ohm	pcs	2.00
508	Coil	ELCO00002	Breaker coil/คอยล์เบรกเกอร์ COMPACT NSX100-630/LV429387	pcs	4.00
509	Coil	ELCO00003	Solenoid valve coil/คอยล์โซลินอยด์วาล์ว for Solenoid valve 4WE6-205V	set	1.00
510	Coil	ELCO00004	Coil/Solenoid valve coil/电磁阀线圈/คอยล์	set	2.00
511	Coil	ELCO00006	Coil/Coil for Hydraulic control box/คอยล์/Coil for Hydraulic control box DN15N/LS 196V-DC	pcs	2.00
512	Coil	ELCO00008	Solenoid valve coil/คอยล์โซลินอยด์วาล์ว DC205V 30W	pcs	7.00
513	Coil	ELCO00009	Solenoid valve coil/คอยล์โซลินอยด์วาล์ว DFA-03-3C2-DC24-35-11F 24VDC	pcs	1.00
514	Coil	ELCO00011	Coil/Coil of solenoid : 220V/คอยล์ (Solenoid Sanlixin, Model ZS1DF02E4F25/ โซลินอยด์)	ea	50.00
515	Coil	ELCO00013	Solenoid/Solenoid coil of dust collector valve : 24VDC 11.2W/ส่วนประกอบของ คอยล์ของโซลินอยด์	pcs	20.00
516	Color	GSCO00004	Oxide flat paint/สีกันสนิม G1024 Red	gallon	4.00
517	Color	GSCO00006	Oil color/สีน้ำมัน G200	gallon	2.00
518	Color	GSCO00007	Oil color/สีน้ำมัน G400	gallon	10.00
519	Color	GSCO00008	Oil color/สีน้ำมัน G1000	gallon	4.00
520	Color	GSCO00010	Inside color/สีทาภายใน 4 SEASON #A5005 Silver white	Tank	5.00
521	Color	GSCO00011	Outside color/สีทาภายนอก 4 SEASON #A5002 Portland	Tank	4.00
522	Color	GSCO00012	Color/Primer plaster over old paint/น้ำยารองพื้นปูนทับสีเก่า/TOA Contact primer	Tank	1.00

## Summary stock report on June 2023

No.	Material Category Name	Material Code	Material Name	Primary	Balance
523	Color	GSCO00014	Reflective road color/สีทาถนนสะท้อนแสง White	gallon	10.00
524	Color	GSCO00015	Reflective road color/สีทาถนนสะท้อนแสง TOA 0715 Red	gallon	8.00
525	Color	GSCO00016	Reflective road color/สีทาถนนสะท้อนแสง Yellow	gallon	3.00
526	Color	GSCO00018	Acrylic color สีอะคริลิก SUPER MATEX SM929 Yellow	gallon	2.00
527	Color	GSCO00019	Acrylic color สีอะคริลิก SUPER MATEX SM909 Black	gallon	6.00
528	Color	GSCO00020	Hardtop AS color/สีสารถ้อปเอเอส JOTUN #0000 White	gallon	5.00
529	Color	GSCO00021	Color/Polyester putty auto body filler/สีโป๊พลาस्टิก	gallon	2.00
530	Color	GSCO00024	Hardtop AS color/สีสารถ้อปเอเอส JOTUN #0099 Black	gallon	5.00
531	Color	GSCO00026	Color/TOA Black glipton/สีเคลือบเงา (สีดำ) G800 3.785L.	gallon	5.00
532	Color	GSCO00031	Glipton color/สีเคลือบเงา TOA G178 Orange	gallon	1.00
533	Color	GSCO00032	Glipton color/สีเคลือบเงา TOA G566 Green aquarius 3.785liter	CAN	5.00
534	Color	GSCO00034	Color/TOA rush tech part A + part B/สีรองพื้นหยุดสนิมทันที	CAN	1.00
535	Color	GSCO00035	Anti corrosive oil color/สีน้ำมันป้องกันสนิม TOA G-2010 18.925liter	pcs	3.00
536	Color	GSCO00036	Glipton oil color/สีน้ำมันกลีปตัน TOA G177 3.785liter	pcs	7.00
537	Color	GSCO00037	Glipton oil color/สีน้ำมันกลีปตัน TOA G260 3.785liter	pcs	5.00
538	Color	GSCO00040	Oil color/สีน้ำมัน TOA G682 3.785liter	pcs	2.00
539	Color	GSCO00043	Color/CHUGOKU EPICON CS-617 Cream (A+B)/สีอีพิกอน CS-617 สีครีม (A+B)	set	6.00
540	Color	GSCO00044	Color/Polyester putty auto body filler/สีโป๊พว้างเร็ว Jomar สีแดง	pcs	5.00
541	Color	GSCO00048	Color/TOA Paint Remover 3.785 Liter/น้ำยาลอกสีทีโอเอ	CAN	1.00
542	Color	GSCO00052	Color/TOA PU Waterproof Size 20 kg./ทีโอเอ พียู วอเตอร์พรัฟ สีเทา	Tank	2.00
543	Color	GSCO00053	Color/Chugoku Evamarine Exterior Blue CS-640 Size 3.785 Liter/gallon/สีน้ำมัน ชูโกกุ อีวามารีน เอ็กซ์ทีเรีย สีน้ำเงิน CS-640 ขนาด 3.785 ลิตร/แกลลอน	gallon	26.00
544	Color	GSCO00056	Color/Acrylic wall putty TOA 302 Size 4kg.white color/อะคริลิกโป๊ว 302 TOA Acrylic Sealant ขนาด 4กก.สีขาว	gallon	1.00
545	Color	GSCO00057	Color/BOSNY wall putty B219 Size 5 kg.3white color/เคมีโป๊พผนังวอลล์พัตตี ขนาด 5กก.สีขาว	gallon	1.00
546	Comb	ACCO04002	Fins combs/6pcs/set Y61158/หีคอยแอร์	set	2.00
547	Compound	TUCO00001	Compound/Spare part Tubine/แผ่นสำหรับใส่ระหว่าง Gland ring Turbine	ea	6.00
548	Compound	ELCO06001	Compound/Electric joint compound/น้ำยาอุดต่อสายไฟ UNI-SEAL 200g	pcs	9.00
549	Compound	TUCO00002	High temperature cylinder sealing compound/สารผนึกกระบอกไฮโดรลิคท อุณหภูมิสูง VIF600	pcs	4.00
550	Compressor	ACCO00001	Compressor/คอมเพรสเซอร์ JT160GA-Y1@K (R42NUY2S) 1702145 42,000Btu	pcs	2.00

## Summary stock report on June 2023

No.	Material Category Name	Material Code	Material Name	Primary	Balance
551	Compressor	ACCO00002	Compressor/คอมเพรสเซอร์ JT170GA-Y1 (R48NUY1) 1702152 48,000Btu	pcs	2.00
552	Compressor	ACCO00003	Compressor/คอมเพรสเซอร์ NH47VXBT 3PN12456-1 (R30PUV2S) 40080202L	ea	2.00
553	Compressor	ACCO00004	Compressor/คอมเพรสเซอร์ ZR54KE-TFP-54E	ea	1.00
554	Compressor	ACCO00008	Compressor/คอมเพรสเซอร์ PH36VPET (RE24NV2S) 17703060L	pcs	1.00
555	Compressor	ACCO00010	Compressor/คอมเพรสเซอร์ RV092VPCMT 9000Btu 4013451L	pcs	1.00
556	Compressor	ACCO00014	Compressor/คอมเพรสเซอร์ NH52VXBT BTU32072.8 Tasaki	ea	1.00
557	Compressor	ACCO00015	Compressor/Panasonic Model : 2JD550D3AA03 (1PH) / (50Hz) / (220-240V) (R22)	pcs	1.00
558	Compressor	ACCO00016	Compressor/Mitsubishi SCI Rotary R32 RV135VCAMT	pcs	1.00
559	Compressor	ACCO00017	Compressor/Compressor LG 18000BTU QVS325PNA 1PH 50Hz 220-240V 1777W R22	pcs	1.00
560	Condenser	ACCO01001	Cross-Fin Condenser Assy/แผงรังผึ้ง 1731150 (R48NUY2S) 48,000Btu	pcs	2.00
561	Condenser	ACCO01002	Cross-Fin Condenser Assy/แผงรังผึ้ง 1730676 1730676L (R42UNY2S) 42,000Btu	pcs	1.00
562	Condenser	ACCO01003	Cross-Fin Condenser Assy/แผงรังผึ้ง (RE35LV16) 4008279L	pcs	1.00
563	Condenser	ACCO01004	Cross-Fin Condenser Assy/แผงรังผึ้ง 2PN12455-1 (R30PUY2S) 4008203L	pcs	1.00
564	Condenser	ACCO01005	Cross-Fin Condenser Assy/แผงรังผึ้ง B1 2PN11874-1 (RE24NV2S) 4006505	pcs	1.00
565	Conductive rod	ELCO08001	Conductive rod/with cable/with cable DL-12/แท่งนำไฟฟ้าพร้อมสาย	set	3.00
566	Connector	ELCO01001	Connector/คอนเน็คเตอร์/ต่อกลาง แจ็ค F	pcs	3.00
567	Connector	ELCO01003	Connector/Quick connector/คอนเน็คเตอร์/H16B-SF-1L-CV-PG21	pcs	4.00
568	Connector	ELCO01004	Connector/Cable connector 2 hole Aluminium/หางปลาแรงสูง 2 รู อลูมิเนียม/HTL185-14	ea	10.00
569	Connector	ELCO01007	BNC connector/ข้อต่อบีเอ็นซี MX-093	pcs	10.00
570	Connector	ELCO01008	Box Connector 3/8"/ข้อต่อเข้ากล่อง	pcs	19.00
571	Contact	ELCO07001	Auxiliary contact/หน้าสัมผัสช่วย SCHNEIDER GVAD1010	pcs	5.00
572	Contact	ELCO07002	Frontal auxiliary contact/หน้าสัมผัสด้านหน้า SCHNEIDER LADN11 1NO 1NC	pcs	11.00
573	Contact	ELCO07003	Contact/NO	ea	36.00
574	Contact	ELCO07004	Contact/NC	ea	24.00
575	Contact	ELCO02001	Terminal contactor/เทอร์มินอลคอนแทคเตอร์ 70mm <sup>2</sup>	set	90.00
576	Contact	ELCO02002	Terminal contactor/เทอร์มินอลคอนแทคเตอร์ 95mm <sup>2</sup>	set	97.00
577	Contact	ELCO02003	AC contactor/คอนแทคเตอร์กระแสสลับ CJX2-09 380V	set	10.00
578	Contact	ELCO02006	AC contactor/คอนแทคเตอร์กระแสสลับ LC1D65M7C	set	3.00

### Summary stock report on June 2023

No.	Material Category Name	Material Code	Material Name	Primary	Balance
579	Contactor	ELCO02007	AC contactor/คอนแทคเตอร์กระแสสลับ LC1D50M7	set	3.00
580	Contactor	ELCO02008	AC contactor/คอนแทคเตอร์กระแสสลับ LC1D40M7	set	3.00
581	Contactor	ELCO02009	AC contactor/คอนแทคเตอร์กระแสสลับ LC1D38M7	set	2.00
582	Contactor	ELCO02010	AC contactor/คอนแทคเตอร์กระแสสลับ LC1D32M7 15kW 400V	set	1.00
583	Contactor	ELCO02011	AC contactor/คอนแทคเตอร์กระแสสลับ LC1D25M7 11kW 400V	set	1.00
584	Contactor	ELCO02014	AC contactor/คอนแทคเตอร์กระแสสลับ LC1D09...N	set	2.00
585	Contactor	ELCO02015	AC contactor/คอนแทคเตอร์กระแสสลับ 3TH40 40-1XM4 220VDC	set	2.00
586	Contactor	ELCO02016	AC contactor/คอนแทคเตอร์กระแสสลับ MSO-N20	set	34.00
587	Contactor	ELCO02018	Electric hoist contactor/คอนแทคเตอร์รอกไฟฟ้า CJX2-2510	set	5.00
588	Contactor	ELCO02019	Contactor/Dynamic contact switch/ 开关动触头/คอนแทคเตอร์/ 用于6.6kVPT	set	6.00
589	Contactor	ELCO02020	Contactor/Dynamic contact switch/ 开关动触头/คอนแทคเตอร์/ 用于6.6kV开关	set	6.00
590	Contactor	ELCO02021	Contactor/Dynamic contact switch/ 开关动触头/คอนแทคเตอร์/ 用于33kV开关	set	3.00
591	Contactor	ELCO02023	Contactor/ATSE/双电源切换装置/คอนแทคเตอร์/ T B B Q 3 - 4 0 / 4 P - I I I	set	1.00
592	Contactor	ELCO02024	Contactor/Auxiliary contact/辅助触点/คอนแทคเตอร์/ V-151-1A5,0.6A-125VDC,0.3A-250VDC	set	13.00
593	Contactor	ELCO02025	Contactor/Auxiliary contact/辅助触点/คอนแทคเตอร์/ RV-161-1C25,0.6A-125VDC,0.3A-250VDC, 15A-250VAC	set	8.00
594	Contactor	ELCO02026	Contactor/Time delay module/时间延时模块/คอนแทคเตอร์/ LADT2,0.1-30S	set	4.00
595	Contactor	ELCO02028	Contactor/Auxiliary contact module/辅助触头模块/คอนแทคเตอร์/ LADN22C	set	6.00
596	Contactor	ELCO02029	Contactor/Auxiliary contact module/辅助触头模块/คอนแทคเตอร์/ LADN40	set	3.00
597	Contactor	ELCO02030	Contactor/Auxiliary contact module/辅助触头模块/คอนแทคเตอร์/ LADN13	set	2.00
598	Contactor	ELCO02031	Contactor/Auxiliary contact module/辅助触头模块/คอนแทคเตอร์/ LADN31	set	9.00
599	Contactor	ELCO02032	AC contactor/คอนแทคเตอร์กระแสสลับ LC1D245	set	1.00





บริษัท พีที เทคโนโลยี จำกัด  
PJT TECHNOLOGY CO., LTD.

## Summary stock report on June 2023

No.	Material Category Name	Material Code	Material Name	Primary	Balance
600	Contactor	ISCO01001	Contactor/Decentralized external device dependent interface module/分散型外部设备从属接口模块/คอนแทคเตอร์	set	1.00
601	Contactor	ISCO01002	Contactor/Power module/电源模块/คอนแทคเตอร์/PS307 10A	set	1.00
602	Contactor	ISCO01003	Contactor/AI8*13BIT analog input module/AI8*13BIT模拟输入模块/คอนแทคเตอร์/SM331, 331-1KF02-0AB0	set	1.00
603	Contactor	ISCO01004	Contactor/Data line module数据数线模组/คอนแทคเตอร์/IM153	set	3.00
604	Contactor	ELCO02037	Magnetic contactor/คอนแทคเตอร์แม่เหล็ก SCHNEIDER LC1F185A Coil220VAC 250A	ea	2.00
605	Control block	CRCO01008	Check valve AFMT CT5 8403 1210	pcs	1.00
606	Control block	CRCO01010	Unload valve AFMT PV1 8401 0140	pcs	1.00
607	Control valve	GSVA04015	Electric control valve set/ชุดวาล์วควบคุมไฟฟ้า Valve Z941H-16 + Valve electromotion DWZ Z20 + Motor YDF-WF22	pcs	4.00
608	Control valve	GSVA04016	Control Valve/Hydraulic Transmission Control Valve Model: MTV-03-P/วาล์วควบคุมการส่งกำลังไฮดรอลิกส์	ea	1.00
609	Control valve	GSVA04017	Electric motor operated control valve set/ชุดวาล์วควบคุมไฟฟ้า Gate Valve H41H-100 + Valve electromotion Model DZW Z30 + Motor YDF-WF223	set	1.00
610	Controller	ELCO03002	Controller/Remote controller/遥控器/รีโมทคอนโทรลเลอร์	set	1.00
611	Controller	ELCO03003	Handle for waste crane/มือจับบังคับเครน WLK3	set	3.00
612	Controller	ELCO03004	Controller/Electric hoist control handle/电动葫芦控制手柄/คอนโทรลเลอร์/XAC-A8713-A	set	3.00
613	Controller	ISCO02001	Controller/Electric Valve controller/คอนโทรลเลอร์/ZNKZ-A	pcs	2.00
614	Controller	ISCO02002	Controller/I/O Connection plate I/O连接板/คอนโทรลเลอร์/BM124-E	set	1.00
615	Controller	ISCO02003	Controller/I/O Connection plate I/O连接板/คอนโทรลเลอร์/BM124-S	set	1.00
616	Controller	ISCO02005	Controller/Regulated power/稳压电源/คอนโทรลเลอร์/BM126-10A	set	2.00
617	Controller	ELCO03008	Electric actuator GQ-010-1211 /หัวขับไฟฟ้า Torque 10kg.m, IP67, 220VAC Standard on-off, 90°	pcs	1.00
618	Controller	ELCO03010	Flow control switch for Atomizer /油气混合器带单向阀	set	2.00
619	Converter	ISCO03002	Converter/Signal converter/信号转换器/คอนเวอร์เตอร์/4~20mA-0~10V NPGL-C15D	set	1.00
620	Cooling tower part	WACO01003	Cooling tower spray nozzle ABS Ø=1-1/2"	pcs	74.00
621	Copper tail clamp	GSCO07001	Copper tail clamp/แม่เหล็กจับสายดิน KingsMan แม่เหล็กแรงสูงที่ยึดดินแผ่นโลหะ	pcs	1.00
622	Coupler	GSCO01001	External thread male quick coupler/คอปเปอร์สวามเร็วเกลียวนอก SM-600 3/4"	pcs	1.00



## Summary stock report on June 2023

No.	Material Category Name	Material Code	Material Name	Primary	Balance
623	Coupler	GSCO01002	Internal thread female quick coupler/คอปเปอร์หางหมูเกลียวใน SH-600 3/4"	pcs	8.00
624	Coupler	GSCO01004	Coupler/Mass Quik Coupler plug /ปลั๊กตัวผู้ หางหมู/Size : 3/4" PH600 เกลียวใน	pcs	5.00
625	Coupler	GSCO01005	Coupler/Quick Coupling 3/8" คลิปปลั๊กน้ำมัน IT AM 10-06 3/8" BSP E13, IT AM 10-06 3/8" BSP E14	set	6.00
626	Coupling	INCO01004	Coupling/Garbage lifted liter motor coupling/垃圾吊起升电机联轴器/คอปป์มอเตอร์เครน/HL7 Z95* 132/80*172 348/อะไหล่ Waste crane	pcs	2.00
627	Coupling	INCO01005	Coupling/Garbage lifted liter motor coupling/垃圾吊起升电机联轴器/คอปป์มอเตอร์เครน/HL7 Z95* 132/48*112 288/อะไหล่ Waste crane	pcs	1.00
628	Coupling	INCO01006	Coupling/Garbage lifted liter motor coupling/垃圾吊起升电机联轴器/คอปป์มอเตอร์เครน/HL7 48* 112/80*172 288/อะไหล่ Waste crane	pcs	1.00
629	Coupling	FLCO00001	Rubber coupling/ขอยยาง คัปป์ขอยยาง NK200 maxbore 90mm	set	2.00
630	Coupling	BOCO03001	Coupling/Neo-FLEX Coupling number : KR180 Maxbor : 80mm./ขอยยาง KR180 รูเจาะขนาดสูงสุด 80mm.	set	1.00
631	Coupling	FLCO00002	Coupling/Crown pin coupling MS80/คอปป์ปั๊มน้ำมัน	set	1.00
632	Coupling	CRCO00001	Rubber coupling/คัปป์ขอยยาง BOWEX KTR Maxbore 65mm	ea	3.00
633	Coupling	FLCO00003	Coupling/Quick connection coupling/ข้อต่อสวมเร็ว Socker + Plug + Ball valve 3/4" BSPP SS304	set	3.00
634	Coupling	WACO00002	Coupling/Rubber coupling/ยางขอย ITALY MD160 NBR 8edge OD=165mm ID1=92.5mm ID2=76mm T=30mm	ea	2.00
635	Coupling	CRCO00002	Coupling/Rubber coupling/ยางขอย 6edge ID=37mm OD=84mm T=17.5mm edge=19mm	pcs	2.00
636	Coupling	GSCO03003	Coupling rubber/ยางขอย HRC 6edge ID=55mm OD=107mm T=25mm	pcs	4.00
637	Coupling	GSCO03004	Air hose long coupling/ข้อต่อสวมมีแกนมีเกลียวล๊อค 3/4"	pcs	8.00
638	Coupling	GSCO03005	Air hose female coupling/ข้อต่อสวมเกลียวในมีเกลียวล๊อค 3/4"	pcs	8.00
639	Coupling	BOCO03002	Adapter quick coupling/ข้อต่อสวมเร็ว Part A SUS316 1-1/4"	pcs	14.00
640	Coupling	BOCO03003	Coupler quick coupling/ข้อต่อสวมเร็ว Part D SUS316 1-1/4"	pcs	11.00
641	Coupling	WACO00004	Coupling/ คอปป์ Neo-FLEX Coupling KR135	set	1.00
642	Coupling	WACO00006	Rubber coupling HRC 90 : 6 edge G=22.5 mm. E=32.mm.	ea	2.00
643	Coupling	FLCO00005	Quick connection coupling /ข้อต่อสวมเร็ว EATON (US) L7000 Series Full Flow (Stainless Steel) 1" BSPP Sockets (Female)(Part Number :LZ07051V0)	ea	3.00

### Summary stock report on June 2023

No.	Material Category Name	Material Code	Material Name	Primary	Balance
644	Coupling	FLCO00006	Quick connection coupling /ข้อต่อสวมเร็ว EATON (US) L7000 Series Full Flow (Stainless Steel) 1" BSPP Sockets (Male)(Part Number :LZ0705200)	ea	3.00
645	Coupling	FLCO00007	Coupling/Quick connection coupling/ข้อต่อสวมเร็ว Plug+Socket 1/4" BSPP SS304	set	1.00
646	Coupling	CRCO00004	Coupling/Rotex Coupling Steel 1B/1B 48-105 (GG25) เหล็กหล่อเยอรมัน/ Coupling hub + Spider + coupling hub Type : Jaw type/กัปปิ้ง + ยางขอย + กัปปิ้ง ขนาดตามแบบ	set	1.00
647	Cover	ELCO05002	Cover/ฝาครอบพลาสติกกันน้ำ WEG7903 Panasonic แบบ3ช่อง	pcs	13.00
648	Cover	ACCO03004	Bottom frame/โครงแอร์ส่วนล่าง 127865J/1278659 1P077742-5 R42NUY2S	pcs	2.00
649	Cover	GSCO00001	Spray color/สีสเปรย์ FOX No.6 (73) Silver red	CAN	12.00
650	Cover	GSCO00002	Spray color/สีสเปรย์ FOX No.220 Medium grey	CAN	10.00
651	Cover	ACCO03008	Piping cover/ฝาครอบท่อ 1517734 2310765 138862J	pcs	2.00
652	Cover	ACCO03009	Front plate/แผ่นหน้าโครงแอร์ 2P094837-1 138838J 1517695 R48NUY2S	pcs	2.00
653	Cover	ACCO03013	Front plate/แผ่นหน้าโครงแอร์ 3PN05319-1 151768JL R30PUY2S	pcs	2.00
654	Cover	ACCO03014	Piping cover/ฝาครอบท่อ 1517741 151774JL R42NUY2S	pcs	2.00
655	Cover	GSCO02003	Steel Fan Cover motor OD200mmx195mm T1mm/ฝาครอบใบพัด GH-21	ea	6.00
656	Cover	ACCO03015	Circuit Breaker Cover/กล่องเบรกเกอร์ HACO SB-B11	pcs	3.00
657	Cover	TUCO03001	Cover/Fan Cover of motor/ฝาครอบมอเตอร์ Frame 200L1 B3/Y2/200	ea	2.00
658	Cover	ELCO05008	Cover/Plastic 1 hole cover/หน้ากากพลาสติก 1 ช่อง WEG6801WK สีขาว Panasonic	ea	5.00
659	Cover	ELCO05009	Cover/Plastic 2 hole cover/หน้ากากพลาสติก 2 ช่อง WEG6802WK สีขาว Panasonic	ea	4.00
660	Cover	TUCO03003	Cover/Fan Cover of motor/ฝาครอบมอเตอร์ Frame 160Ø (311x163mm)	ea	1.00
661	Cover	TUCO03004	Cover/Fan Cover of motor/ฝาครอบมอเตอร์ Frame 180Ø (352x210mm)	ea	3.00
662	Cover	ACCO03016	Cover/Top Plate Part No : 151767J E17/ฝาปิดบน	pcs	2.00
663	Cover plate	INCO02001	Cover plate/Flapper/遮盖板/แผ่นปิด/HG-12-12/อะไหล่เตาเผา	pcs	5.00
664	Cover plate	INCO02002	Cover plate/Flapper/遮盖板/แผ่นปิด/อะไหล่เตาเผา	pcs	6.00
665	Cover plate	INCO02005	Lower section intermediate Cover plate/ 下段中间盖板	ea	20.00
666	Cover plate	INCO02006	Lower section/ 下段两端盖板	ea	8.00
667	Cover plate	INCO02007	Upper section intermediate Cover plate/ 上段中间盖板	ea	36.00
668	Cover plate	INCO02008	Upper section Both ends of the cover plate/ 上段两端盖板	ea	8.00
669	Cover plate	INCO02009	Cover plate guide/导向板盖板	ea	16.00
670	Cover plate	INCO02010	Lower section Left side cover plate (1)/ 下段左侧盖板 (1)	ea	4.00



บริษัท ปิที เทคโนโลยี จำกัด  
PJT TECHNOLOGY CO., LTD.

## Summary stock report on June 2023

No.	Material Category Name	Material Code	Material Name	Primary	Balance
671	Cover plate	INCO02011	Lower section Right side cover plate (2)/ 下段右侧盖板 (2)	ea	4.00
672	Cover plate	INCO02012	Lower section Left side cover plate (3)/ 下段左侧盖板 (3)	ea	4.00
673	Cover plate	INCO02013	Lower section Right side cover plate (4)/ 下段右侧盖板 (4)	ea	4.00
674	Cover plate	INCO02014	Lower section Rear cover plate/ 下段后方盖板	ea	8.00
675	Cover plate	INCO02015	Upper section Rear cover plate/ 上段后方盖板	ea	8.00
676	Current	ELCU00001	Current/Residual current device/ 剩余电流动作保护器/ เอลอร์เรนท์/ VigiC65	set	4.00
677	Cutting disc	GSCU00001	Diamond cutting disc/ ใบตัดเพชร Ø=105mm (4") T=2.5	pcs	4.00
678	Cutting disc	GSCU00002	Diamond cutting disc/ ใบตัดเพชร Ø=175mm (7") T=2.5	pcs	6.00
679	Cutting disc	GSCU00003	Steel cutting disc/ ใบตัดเหล็ก Ø=100mm (4") T=2mm	pcs	98.00
680	Cutting disc	GSCU00004	Steel cutting disc/ ใบตัดเหล็ก Ø=175mm (7") T=2mm	pcs	40.00
681	Cutting disc	GSCU00005	Steel cutting disc/ ใบตัดเหล็ก Ø=400mm (14") T=2mm	pcs	13.00
682	Cutting disc	GSCU00006	Steel cutting disc/ ใบตัดเหล็ก Ø=600mm (16") T=2mm	pcs	22.00
683	Cutting disc	GSCU00007	Steel cutting disc/ ใบตัดเหล็ก Ø=125mm (5") T=2mm	pcs	128.00
684	Cutting disc	GSCU00009	Steel cutting disc/ ใบตัดเหล็ก Ø=125mm (5") T=1mm	pcs	28.00
685	Cutting head	GSCU01001	Cutting head/Cutting gun mouth/ หัวตัดแก๊ส 1NX	pcs	4.00
686	Cutting head	GSCU01002	Cutting head/Cutting gun mouth/ หัวตัดแก๊ส 2NX	pcs	4.00
687	Cutting head	GSCU01003	Cutting head/Cutting gun mouth/ หัวตัดแก๊ส 3NX	pcs	6.00
688	Cutting head	GSCU01005	Cutting torch/ ชุดตัดแก๊ส LPG Sunny	pcs	4.00
689	Cutting line	GSCU02003	Cutting line/Mower gearbox/ ชุดเกียร์รถตัดหญ้า (Honda GX 35)	ea	1.00
690	Cycloidal Gear	FLCY01001	Cycloidal disc gear for cycloid reducer Type:XLD3-59-Y1.1-M1-ZP	set	9.00
691	Cylinder	FLCY00001	Cylinder/Air cylinder/ กระบอกลม SDPC SC80x150S Bore=80mm Stroke=150mm, Set pressure 0.5-1Mpa	pcs	2.00
692	Cylinder	AICY00001	Double acting compact air cylinder and seal set Bore63mm Rod20mm stock30mm Pressure7bar	set	2.00
693	Cylinder	GSCY00002	Cylinder/Lubrication grease gun Groz V1R/B 500cc/ กระบอกอัดจารบี	ea	2.00
694	Detector	ELDE01002	Resistance temperature detector/ สายสัญญาณทนความร้อน 3wire PTH-07 AFPF-AG 4x15x2000mm	pcs	70.00
695	Device	ISDE00001	Device/Protection and monitoring device/ 保护测控装置/ ดีไวซ์/ (เครื่องป้องกันการและตรวจสอบอุปกรณ์)	set	1.00
696	Device	ISDE00003	Device/Vibration device/ 振动装置/ ดีไวซ์/ 引风机振动使用	set	1.00
697	Device	ISDE00005	Device/Displacement device/ 位移装置/ ดีไวซ์	set	1.00
698	Device	ISDE00007	Device/Expansion device/ 胀差装置	set	1.00

### Summary stock report on June 2023

No.	Material Category Name	Material Code	Material Name	Primary	Balance
699	Diaphragm	TUDI00001	Diaphragm/ไดอะแฟรม/ZD1-14-VTCE-FWX-N	pcs	1.00
700	Diaphragm	TUDI00002	Diaphragm/Safety diaphragm/安全膜板/ไดอะแฟรม/Size 1 — 8003 — 1040 — 0000 — 00	pcs	3.00
701	Diaphragm	TUDI00003	Diaphragm/Safety diaphragm/安全膜板/ไดอะแฟรม/N — 650	pcs	3.00
702	Diaphragm	ELDI00003	Diaphragm/ไดอะแฟรม for Solenoid valve SANLIXIN ZS1DF02E4F25	pcs	28.00
703	Diaphragm	ELDI00005	Diaphragm/Diaphragm of valve/ไดอะแฟรมสำหรับวาล์วหือ BFEC (วาล์วถังปูน ขาว)	ea	16.00
704	Diaphragm	GSDI00001	Diaphragm/Rubber double diaphragm/แผ่นยางดับเบิลไดอะแฟรม PTFE สำหรับ ALL FLO pump A200-BAA-TTYT-0000	pcs	2.00
705	Diaphragm	GSDI00002	Diaphragm/Double diaphragm rubber support/แผ่นรองยางไดอะแฟรม สำหรับ ALL FLO pump A200-BAA-TTYT-000	pcs	2.00
706	Diaphragm	FLDI00001	Diaphragm NBR for Solenoid valve VXD2390-50-5D1	pcs	10.00
707	Diaphragm	GSDI00003	Diaphragm/แผ่นไดอะแฟรม for metering pump MILTON ROY GM0120PP1MNN	pcs	1.00
708	Diaphragm	TUDI00004	Diaphragm gland 隔板汽封 Ø350 Z= 4 Drawing number 图号 : 0-0063- 1531-0000-01	set	3.00
709	Diaphragm	FLDI00002	Diaphragm/Diaphragm of dust collector valve/แผ่นไดอะแฟรม The valve model PVXE353A060 26101-DC	ea	17.00
710	Diaphragm	GSDI00004	Diaphragm/Diapham valve acetylean/ไดอะแฟรม ปะเก็นViton 6x85 SUS 2x45	pcs	5.00
711	Diode	ELDI02001	Diode/ไดโอด IN5408	ea	4.00
712	Diode	ELDI02003	Diode/Doide switch/ไดโอด สวิตซ์/RS608	ea	8.00
713	Disc pack	TUDI01001	Coupling disc pack LJQ-1500-00T10	pcs	2.00
714	Discharge block	INDI00001	Discharge block/Middle discharge block/中间组件/บล็อกปล่อยส่วนกลาง/ HG-12-10/อะไหล่เตาเผา	pcs	8.00
715	Display	ELDI01001	Display/高压带电显示器/High voltage charged display/ดิสเพลย์/CX9300	set	2.00
716	Display	ELDI01002	Display/multifunction instrument/多功能仪表/ดิสเพลย์/PMAC600B-1	set	2.00
717	Display	ELDI01003	Display/电流表/ampere meter/ดิสเพลย์/PMAC600A-I (RL)/85VAC-265VAC / 80VDC-300VDC	set	3.00
718	Display	ISDI03006	Display/Monitor for travel of HP servo piston type/ดิสเพลย์/TD-1/Q-A03	pcs	1.00
719	Display	ISDI03001	Display/Rotor / impact monitor/转子/撞击监视仪/ดิสเพลย์/XJZC-03A/Q	set	1.00
720	Display	ELDI01006	Display/Digital voltmeter DH5CM, 0-200 VDC, V AUX 230VAC	ea	1.00

## Summary stock report on June 2023

No.	Material Category Name	Material Code	Material Name	Primary	Balance
721	Display	ELDI01007	Display/Oxygen analyzer display/จอแสดงค่าออกซิเจน/ZO-4III	ea	1.00
722	Display	ELDI01008	Display/ampere meter/มิเตอร์/PMAC600A-I (AN)/85VAC-265VAC / 80VDC-300VDC	ea	3.00
723	Display	ELDI01012	Display pad of valve controller Model : ZKZI-1005/หน้าจอบูมกด ชุดควบคุมวาล์ว	ea	4.00
724	Display	ACDI00001	Display/PCB Display Daikin/FH42PUV2S 4PN07160-1;1 Complete set remote	set	2.00
725	Door closer	GSDO00001	Door closer/โช้คอัพประตู YALE VC7722	pcs	6.00
726	Drill	GSDR00012	Electric drill/สว่านไฟฟ้า BOSCH GBM320	pcs	1.00
727	Dryer	ACDR00001	Dryer/Liquid line Filter-Dryer/ไดเออร์/EK-304 S, PCN:048213	pcs	2.00
728	Dryer	ACDR00003	Dryer/Filter Dryer Air 3/8" ฟิวเตอร์ทรายเออร์	pcs	3.00
729	Dust Cover	INDU00001	Dust cover/防尘罩	set	2.00
730	Dustpan	GSDU00001	Dustpan/ที่โกยขยะแบบถังปีบ	pcs	9.00
731	Ejector venturi	WAEJ00001	Ejector venturi/Water Jet Plexiglass Jet Ejector venturi 1/2" S-15 1/2" BSP	pcs	2.00
732	Elbow	GSEL00011	Internal thread galvanized steel elbow/ข้องอเหล็กวไนซ์เกลียวใน 90 Ø=32mm (1-1/4")	pcs	5.00
733	Elbow	ACEL00001	Copper elbow/ข้องอทองแดง 90 Ø=19mm (3/4")	pcs	24.00
734	Elbow	ACEL00002	Plastic slim elbow/ข้องอพลาสติกบาง KK75	pcs	3.00
735	Elbow	ACEL00003	Plastic slim elbow/ข้องอพลาสติกบาง KC75	pcs	11.00
736	Elbow	GSEL00004	PVC elbow/ข้องอพีวีซี 90 Ø=200mm (8") Class13.5	pcs	1.00
737	Elbow	GSEL00007	PVC elbow/ข้องอพีวีซี 90 Ø=50mm (2") Class13.5	pcs	3.00
738	Elbow	GSEL00008	UPVC elbow/ข้องอยูพีวีซี 90 SCH#80 Ø=150mm (6")	pcs	2.00
739	Elbow	BOEL00001	Stainless steel elbow/ข้องอเหล็กสแตนเลส 45 Ø=63mm (2-1/2")	pcs	3.00
740	Elbow	BOEL00003	Seamless carbon steel elbow/ข้องอเหล็กคาร์บอนไม่มีตะเข็บ 90 Ø=25mm (1")	pcs	20.00
741	Elbow	BOEL00004	Seamless carbon steel elbow/ข้องอเหล็กคาร์บอนไม่มีตะเข็บ 90 Ø=38mm (1-1/2")	pcs	7.00
742	Elbow	BOEL00007	Seamless carbon steel elbow/ข้องอเหล็กคาร์บอนไม่มีตะเข็บ 90 Ø=100mm (4")	pcs	6.00
743	Elbow	BOEL00008	Seamless carbon steel elbow/ข้องอเหล็กคาร์บอนไม่มีตะเข็บ 90 Ø=150mm (6")	pcs	22.00
744	Elbow	BOEL00010	Boiler wall tube elbow/ข้องอผนังบอยเลอร์ Type A Material:15GrMoG Ø=38mm T=4.5mm	pcs	8.00
745	Elbow	GSEL00014	PVC elbow/ข้องอพีวีซี 90 Ø=38mm (1-1/2") Class13.5	ea	5.00
746	Elbow	GSEL00015	PVC elbow/ข้องอพีวีซี 90 Ø=125mm (5") Class13.5	ea	2.00
747	Elbow	GSEL00018	PVC elbow/ข้องอพีวีซี 45 Ø=100mm (4") Class13.5	pcs	13.00
748	Elbow	BOEL00014	Seamless carbon steel elbow/ข้องอเหล็กคาร์บอนไม่มีตะเข็บ 90 SCH#80 Ø=50mm (2")	pcs	5.00
749	Elbow	FLEL00001	Seamless steel elbow/ข้องอเหล็กไม่มีตะเข็บ 90 Ø=50mm (2") SCH#40	pcs	6.00



บริษัท ปิที เทคโนโลยี จำกัด  
PJT TECHNOLOGY CO., LTD.

## Summary stock report on June 2023

No.	Material Category Name	Material Code	Material Name	Primary	Balance
750	Elbow	GSEL00029	External thread stainless steel elbow/ข้องอสแตนเลสเกลียวนอก 90 Ø=13mm (1/2")	pcs	5.00
751	Elbow	BOEL00015	Seamless carbon steel elbow/ข้องอเหล็กคาร์บอน ไม่มีตะเข็บ 90 Ø=200mm (8")	pcs	3.00
752	Elbow	ACEL00004	Copper elbow/ข้องอทองแดง 90 (3/8")	pcs	6.00
753	Elbow	ACEL00005	Copper elbow/ข้องอทองแดง 90 (5/8")	pcs	32.00
754	Elbow	ACEL00006	Copper elbow/ข้องอทองแดง 90 (1/2")	pcs	42.00
755	Elbow	ACEL00007	Copper elbow/ข้องอทองแดง 45 (3/8")	pcs	12.00
756	Elbow	ACEL00008	Copper elbow/ข้องอทองแดง 45 (3/4")	pcs	9.00
757	Elbow	ACEL00009	Copper elbow/ข้องอทองแดง 45 (5/8")	pcs	12.00
758	Elbow	ACEL00010	Copper elbow/ข้องอทองแดง 45 (1/2")	pcs	12.00
759	Elbow	GSEL00033	Elbow 90° Stainless steel 304 2" SCH40/ข้องอเชื่อมสแตนเลส 2" #40	ea	31.00
760	Elbow	GSEL00039	Elbow/Stainless steel street Elbow 90° Size 3/4"/ข้องอสแตนเลส 304 3/4"	ea	4.00
761	Elbow	GSEL00040	Elbow/Compression HDPE Elbow 90° Size 63mm (2") ข้องอ 90° 63mm 2"	ea	11.00
762	Elbow	GSEL00041	Elbow/Compression HDPE Elbow 90° Size 32mm (1") ข้องอ 90° 32mm 1"	ea	2.00
763	Elbow	FLEL00003	Carbon steel butt welding elbow 90 Size 3" T = 4mm ข้องอ 90 องศา เหล็กเชื่อม ไม่มีตะเข็บ ขนาด 3 นิ้ว หน้า 4 มิล	ea	20.00
764	Elbow	GSEL00047	Elbow/Elbow 90° carbon steel SCH#40 1"/ข้องอเหล็กเชื่อม 90° แบบมีตะเข็บ 1 นิ้ว	ea	1.00
765	Elbow	GSEL00048	Carbon steel elbow 90° seamless 1-1/4" SCH40/ข้องอเหล็ก ไม่มีตะเข็บ	pcs	24.00
766	Elbow	GSEL00051	Elbow/Connector bend 90° 1/2"/ข้อโค้ง 90° กว้าง 4 หุน สีเหลือง	pcs	21.00
767	Electric Actuator	ELEL02001	Electric Actuator/Automatic electric actuator/หัวขับเคลื่อนแบบไฟฟ้า Type: SKZ-410Z, Push force 10000N, Input signal 4-2mA, Travel 40mm, Travel time 32s, Power 220V	set	1.00
768	Electrode	ELEL00001	Electrode/Electrode holder/อิเล็กโทรด/BS-1	set	2.00
769	Electrode	GSEL01001	Electrode/อิเล็กโทรด AG60	pcs	20.00
770	Electronic drain valve	AIEL00001	Electronic drain valve/220 V In/Out port Size 1/2 inch/วาล์วไดรฟ์ไฟฟ้า	ea	1.00
771	Electroscope	ELEL01001	Electroscope/验电器/อิเล็กโตรสโคป(เครื่องมือตรวจไฟฟ้าสถิตย์)/35kV	set	1.00
772	Encoder	ELEN00001	Encoder/เอนโค้ดเดอร์ EB100RR30-P4DR-512, 5-30VDC	set	1.00
773	Encoder	ELEN00002	Encoder/เอนโค้ดเดอร์ MUTOH DE-04-E	set	2.00
774	Encoder	ELEN00003	Spring Roll/เอนโค้ดเดอร์ SRH50120-6P 10A ID=50mm OD=120mm	pcs	2.00
775	Equipment	DCEQ00003	Work position belt/เข็มขัดคล้องตำแหน่ง YAMADA Y-RA-A	pcs	3.00
776	Equipment	DCEQ00006	Rocker/ลิ้นชักเกอร์แบบขึ้น-ลง YAMADA Y-RG1012-A	pcs	4.00
777	Equipment	DCEQ00007	Sleeve coupler/ปลอกคอต้อ Ø=1-1/2"	pcs	80.00

## Summary stock report on June 2023

No.	Material Category Name	Material Code	Material Name	Primary	Balance
778	Equipment	DCEQ00008	Bone joint/ข้อต่อท่อเหล็กนึ่งร้าน	pcs	50.00
779	Equipment	DCEQ00010	Double safety Type2/คลิปกันแผ่นเปิด	pcs	129.00
780	Equipment	DCEQ00011	Bone joint/ข้อต่อท่อเหล็กนึ่งร้าน W=35mm x L=225mm x T=3mm	pcs	20.00
781	Evaporator	ACEV00001	Evaporator/Model : FTE24NV2S ขนาด 22,580.62BTU 3F015308-2; PRINTED CIRCUIT 4009422L DAIKIN	pcs	1.00
782	Evaporator	ACEV00002	Evaporator/Model : FH42NUV2S 1451959 2PN04192-6;EVAPORATOR ASS'Y	pcs	2.00
783	Evaporator tray	ACEV01001	Evaporator tray/Evaporator tray Drain PAN ASS'Y Model : FHC42NUV2S Daikin P/N 123852J/ถาดโฟมคอยล์เย็นแอร์ 4 ทิศทาง	pcs	1.00
784	Excitation	ELEX00001	Excitation/Excitation regulator/เรกูเลเตอร์/GEX2000A	unit	1.00
785	Expansion joint	FLEX00001	Expansion joint/Non-metallic expansion joint/Model:D-LD2000-69207 Size:2200mm*1200m.	set	1.00
786	Expansion joint	INEX00001	Expansion joint/High temperature expansion joint fabric/Size : W=530 x L=530 x H=100mm/ข้อต่อขยายทนความร้อนแบบมีหน้าแปลนผ้า	pcs	5.00
787	Eye Bolt	GSEY00003	Lifting eyebolt/อายโบลท์ M24x3.0mm	pcs	4.00
788	Eye Bolt	GSEY00007	Lifting eyebolt/อายโบลท์ M10x1.5mm	pcs	3.00
789	Eye Bolt	GSEY00009	Lifting eyebolt/อายโบลท์ M14x2.0mm	pcs	4.00
790	Eye Bolt	GSEY00010	Lifting eyebolt/อายโบลท์ M6x1.0mm	pcs	2.00
791	Fabric	GSFA00008	Fireproof fabric/ผ้าหุ้มกันสะเก็ดไฟ 1800mmX1800mm T=1.8mm	pcs	6.00
792	Fan	ELFA00006	Fan/Motor fan/电机风扇/พัดลมระบายความร้อน/	set	2.00
793	Fan	ELFA00008	Fan/Ventilating Fan 220Vac. 6"/ใบพัดลมระบายความร้อนมอเตอร์/Size : 6 นิ้ว	ea	1.00
794	Fan	ELFA00009	Fan/Ventilating Fan 220Vac. 4"/ใบพัดลมระบายความร้อนมอเตอร์/Size : 4 นิ้ว	ea	6.00
795	Fan	BOFA00001	Fan/Burner blower fan/KP-300-MII	ea	1.00
796	Fan	ELFA00010	Blower/Low noise breadth steam blower fan/พัดลมระบายความร้อนเก็บเสียง FFDDC750-120B 85W 220V 1400rpm	pcs	1.00
797	Fan	ELFA00011	Fan/Ventilation motor fan Y90-4.6.8 Ø=6" ID=24mm + บูช	pcs	10.00
798	Fan	GSFA01009	Fan/Fan 24 inch/ใบพัดลมอุตสาหกรรม 24 นิ้ว	ea	1.00
799	Fan	ELFA00015	Fan/Vantilation Fan 150mm,shaft 35mm พัดลมระบายความร้อน,จำนวนครีบบใบ 10 ใบ, ขนาดใบ 6 นิ้ว หรือ 150mm, รูตีดใบ 35mm	ea	1.00
800	Fan	ELFA00016	Fan/Ventilation fan/พัดลมระบายความร้อน Size 8" (200mm),Shaft 38mm	ea	1.00
801	Fan	ELFA00017	Fan/Blower fan/ใบพัดลมระบายความร้อน Model: L-08 Flow: 1500m3/h Speed: 1440rpm	pcs	1.00



### Summary stock report on June 2023

No.	Material Category Name	Material Code	Material Name	Primary	Balance
802	Fan	ELFA00018	Fan/Motor ventilation fan OD=265mm, ID=58mm, THK=100mm ใบพัดพลาสติก Model : Y2/225-2	ea	2.00
803	Fan Motor	ACFA01003	Fan motor/มอเตอร์คอกซ์เย็น 8556JVA-A13S Tasaki FCCJ-32	ea	1.00
804	Fan Motor	ACFA01004	Fan motor/Motor Fan Coil Unit Daikin Model:FTKD24HV2S (D48H-31) 4009358L	pcs	2.00
805	Fan Motor	ACFA01006	Fan motor/Single Phase AC Fan Motor Parts No:4015829	pcs	4.00
806	Fan Motor	ACFA01007	Fan motorSingle Phase AC Fan Motor Parts No : 1120774	pcs	4.00
807	File	GSFI00010	Bastard cut round file/ตะไบกลมหยาบ MEXCO 10"	pcs	2.00
808	File	GSFI00011	Second cut flat file/ตะไบแบน 10"	pcs	2.00
809	File	GSFI00012	Second cut half round file/ตะไบทอ้งปลิง 10"	pcs	2.00
810	Filter	TUFI00001	Element filter/ไส้กรอง 2116010107	pcs	3.00
811	Filter	TUFI00004	Element filter/ไส้กรอง E5-48	pcs	2.00
812	Filter	TUFI00009	Hydraulic oil element filter/ไส้กรองน้ำมันไฮดรอลิก ID=28.7mm OD=61.5mm H=195mm	pcs	3.00
813	Filter	TUFI00010	Element filter/ไส้กรอง V3.0620-58	pcs	2.00
814	Filter	TUFI00011	Element filter/ไส้กรอง QUQ-40x1.0N6-3.8	pcs	1.00
815	Filter	TUFI00012	Element filter/ไส้กรอง 21FC1421-140x250/14	pcs	5.00
816	Filter	TUFI00013	Filter/Filter element/双筒低压管路滤芯/ตัวกรอง/21FC5121 — 110* 160/10	pcs	2.00
817	Filter	TUFI00014	Element filter/ไส้กรอง 21FC5121 110x160/10	pcs	3.00
818	Filter	TUFI00015	Element filter/ไส้กรอง IX 630x80	pcs	3.00
819	Filter	TUFI00017	Element filter/ไส้กรอง C1250	pcs	1.00
820	Filter	TUFI00018	Element filter/ไส้กรอง MHK-32 E5-32 ID=43mm OD=69mm H=337mm 0.01micron	pcs	4.00
821	Filter	TUFI00019	Hydraulic oil element filter/ไส้กรองน้ำมันไฮดรอลิก P176566	pcs	5.00
822	Filter	TUFI00022	Hydraulic oil element filter/ไส้กรองน้ำมันไฮดรอลิก SA-2 2605530180	pcs	6.00
823	Filter	TUFI00023	Hydraulic oil element filter/ไส้กรองน้ำมันไฮดรอลิก SFAX-630x10 OD=136mm H=473mm 10micron	pcs	3.00
824	Filter	ISFI00002	Filter/Pressure regulating valve and filter/调压阀+过滤器/วาล์วควบคุม ความดันและตัวกรอง/BFC2000	set	5.00
825	Filter	ISFI00006	Filter/过滤器/ตัวกรอง/AL40-04-A	set	1.00
826	Filter	ISFI00008	Filter/Pressure regulating valve and filter/调压阀+过滤器/วาล์วควบคุม ความดันและตัวกรอง/AW40-04BG-A	set	3.00

### Summary stock report on June 2023

No.	Material Category Name	Material Code	Material Name	Primary	Balance
827	Filter	ISFI00009	Filter/Air Filter/ฟیلเตอร์/AF30-02D-2-A	pcs	3.00
828	Filter	ISFI00010	Filter/Sample water filter/ตัวกรอง/TZ216 DN:6mm.PN:1.0Mpa.Temp 100°C	pcs	2.00
829	Filter	GSFI01004	Filter/Hydraulic return filter/ไส้กรอง for HFR-10-S-P	pcs	2.00
830	Filter	CRFI01001	Hydraulic oil element filter/ไส้กรองน้ำมันไฮดรอลิก ID=42mm OD=83.2mm H=190.4mm 25micron	pcs	1.00
831	Filter	GSFI01005	Hydraulic oil return element filter/ไส้กรองจากกลับน้ำมันไฮดรอลิก WIX-51551 10micron	pcs	1.00
832	Filter	CRFI01002	Hydraulic oil element filter/ไส้กรองน้ำมันไฮดรอลิก TLX593A/10 10micron Ø=73.5mm L=191mm	pcs	4.00
833	Filter	GSFI01007	Fleetguard fuel filter/ไส้กรองน้ำมันเชื้อเพลิง FF5052	pcs	1.00
834	Filter	GSFI01008	Fleetguard water separator filter/ไส้กรองคั่นน้ำ FS1280	pcs	1.00
835	Filter	GSFI01009	Fleetguard lube filter/ไส้กรองน้ำมันเครื่อง LF3349	pcs	1.00
836	Filter	TUFI00027	Turbine oil element filter/ไส้กรองน้ำมันเทอร์ไบน์ ID=52.5mm OD=109mm H=157mm 10micron	pcs	3.00
837	Filter	TUFI00028	Turbine oil element filter/ไส้กรองน้ำมันเทอร์ไบน์ ID=70mm OD=140mm H=244mm 15micron	pcs	3.00
838	Filter	TUFI00029	Turbine oil element filter/ไส้กรองน้ำมันเทอร์ไบน์ ID=90mm OD=160mm H=397mm 80micron	pcs	1.00
839	Filter	INFI00002	Hydraulic oil fine filter/ไส้กรองน้ำมันไฮดรอลิก Ø=110mm L=250mm 80micron Femele=1"-11G	pcs	2.00
840	Filter	INFI00003	Hydraulic oil fine filter/ไส้กรองน้ำมันไฮดรอลิก Ø=150mm L=400mm 5micron Femele=1-1/2"-11G	pcs	1.00
841	Filter	AIFI00001	Air element filter/ไส้กรองอากาศ SA-185A, SA110A 2605541250	pcs	1.00
842	Filter	BOFI00003	Air Filter AF60-10D-A SMC	pcs	2.00
843	Filter	WAFI00001	Water Filter Sediment PP Big Blue/ไส้กรองน้ำแบบจีบ ขนาด 10x4.5 นิ้ว 20 ไมครอน	pcs	2.00
844	Filter	AIFI00002	Element Filter HK-32 /ไส้กรองคักความชื้น (1 micron)	ea	2.00
845	Filter	AIFI00003	Element Filter HK-32 /ไส้กรองคักความชื้น (0.01micron)	ea	2.00
846	Filter	AIFI00004	Element Filter HK-32 /ไส้กรองคักความชื้น (3micron)	ea	1.00
847	Filter	ELFI01001	Replacement filter for 77015303 OLDHAM Model iTrans 2 /แผ่นกรอง	pcs	8.00
848	Filter	AIFI00005	All stainless steel 304 Filter Size Ø=61 mm x L 160 mm	pcs	2.00
849	Filter	TUFI00030	Filter/item 62 Filter gauze/虑网 0-0301-1115-0000-01/62	ea	2.00

## Summary stock report on June 2023

No.	Material Category Name	Material Code	Material Name	Primary	Balance
850	Filter	FLFI00004	Filter/Air Filter element with auto drain (1126-Element ) 5 micron ID=68 x OD=82 x L=191.5mm/ไส้กรอง	ea	2.00
851	Filter	CRFI01003	Filter/Filter Oil Return,Filter Element,Filter cover/ชุดไส้กรอง E103-968	set	1.00
852	Filter Cartridge	GSFI03001	Filter Cartridge/Filter Cartridge for air pump Swan, Port 3/4"x14G (26.5mm),dimension OD147xT=98mm	set	1.00
853	Fitting	GSFI02001	External thread fitting/ข้อต่อสายลมเกลียวนอก M10 (3/8") Ø=8mm	pcs	50.00
854	Fitting	GSFI02002	External thread fitting/ข้อต่อสายลมเกลียวนอก M10 (3/8") Ø=10mm	pcs	50.00
855	Fitting	GSFI02003	Straight connect fitting/ข้อต่อสายลมตรง Ø=8mm	pcs	30.00
856	Fitting	GSFI02004	Straight connect fitting/ข้อต่อสายลมตรง Ø=10mm	pcs	10.00
857	Fitting	GSFI02005	Fitting/Hydraulic fitting pressure test/ฟิตติ้งทดสอบแรงดันของไฮดรอลิก	pcs	1.00
858	Fitting	GSFI02006	Fitting/External thread fitting/ข้อต่อสายลมเกลียวนอก M13 (1/2") Ø=10mm	pcs	39.00
859	Fitting	GSFI02007	External thread fitting/ข้อต่อสายลมเกลียวนอก M13 (1/2") Ø=12mm	pcs	10.00
860	Fitting	GSFI02009	External thread fitting/ข้อต่อสายลมเกลียวนอก M6 (1/4") Ø=10mm	pcs	40.00
861	Fitting	CRFI00001	Hydraulic pressure test fitting/ข้อต่อทดสอบแรงดันไฮดรอลิก M22x1.5	ea	5.00
862	Fitting	CRFI00002	Hydraulic pressure test fitting/ข้อต่อทดสอบแรงดันไฮดรอลิก M14x1.5	ea	1.00
863	Fitting	GSFI02012	Three way connect fitting/ข้อต่อสายลมสามทาง Ø=8mm	ea	10.00
864	Fitting	CRFI00003	Hydraulic elbow 90 fitting/ข้อต่องอ90 Male:M30x2.0 L=10 P=22x2	pcs	5.00
865	Fitting	CRFI00004	Hydraulic elbow 90 fitting/ข้อต่องอ90 Male:M30x2.0 L=10 P=22x1 Female:M30x2.0 P=22x1	pcs	2.00
866	Fitting	CRFI00005	Hydraulic elbow 90 fitting/ข้อต่องอ90 Male:M30x2.0 L=10 P=20x1 Male:M30x2.0 L=45 P=20x1	pcs	4.00
867	Fitting	CRFI00006	Hydraulic reduce fitting/ข้อต่อลด Male:M22x1.5 L=14 P=14x1, Female:M30x2.0 P=22x1	pcs	5.00
868	Fitting	CRFI00007	Fitting/Hydraulic reduce fitting/ข้อต่อลด Male:M22x1.5 L=14 P=14x1, Female:M30x2.0 P=22x1	pcs	5.00
869	Fitting	GSFI02013	External thread fitting/ข้อต่อสายลมเกลียวนอก M3 (1/8") Ø=8mm	pcs	49.00
870	Fitting	GSFI02014	External thread fitting/ข้อต่อสายลมเกลียวนอก M13 (1/2") Ø=8mm	pcs	47.00
871	Fitting	GSFI02015	External thread fitting/ข้อต่อสายลมเกลียวนอก M10 (3/8") Ø=12mm	pcs	47.00
872	Fitting	GSFI02016	Three way connect fitting/ข้อต่อสายลมสามทาง Ø=10mm	pcs	10.00
873	Fitting	GSFI02017	Three way connect fitting/ข้อต่อสายลมสามทาง Ø=12mm	pcs	20.00
874	Fitting	GSFI02018	Straight connect fitting/ข้อต่อสายลมตรง Ø=12mm	pcs	25.00
875	Fitting	GSFI02019	External thread fitting/ข้อต่อสายลมเกลียวนอก M3 (1/8") Ø=6mm	pcs	1.00
876	Fitting	INFI01001	Steel hydraulic fitting/ข้อต่อไฮดรอลิกเหล็ก 3/4"-14G	pcs	1.00

### Summary stock report on June 2023

No.	Material Category Name	Material Code	Material Name	Primary	Balance
877	Fitting	CRFI00009	Steel hydraulic fitting/ข้อต่อไฮดรอลิกเหล็ก M22x1.5 G1/2"-14	pcs	16.00
878	Fitting	CRFI00010	Steel hydraulic fitting/ข้อต่อไฮดรอลิกเหล็ก M24x1.5 G1/2"-14	pcs	8.00
879	Fitting	CRFI00011	Hydraulic elbow 90 fitting + nut + ring/ข้อต่องอ90 + น็อตตัวเมีย + แหวนรอง BSPP 1"-11G M36x2.0x18	pcs	8.00
880	Fitting	CRFI00012	Steel hydraulic elbow 90 fitting/ข้อต่องอ90ไฮดรอลิก M24x1.5x12mm (12x16x18) W24x1.5 (11x16)	pcs	40.00
881	Fitting	CRFI00013	Steel hydraulic elbow 90 fitting/ข้อต่องอ90ไฮดรอลิก M36x2.0mm (24x28x31mm) W36x2.0mm (23x28mm)	pcs	5.00
882	Fitting	FLFI01001	Adepter socket fitting for atomizer lubrication 1-5m3 75KW 400V 400ZH	set	1.00
883	Fitting	CRFI00014	Fitting/EMB Fitting hydraulic elbow 90 M36x2.0mm/ข้อต่อสายไฮดรอลิก 90 องศา Material : Steel	pcs	1.00
884	Fitting	CRFI00016	Fitting/Male stud Fitting hydraulic 3/4"x14GxM36x2.0mm Material : Steel	pcs	2.00
885	Flange	GSFL00005	Flange/Flange UPVC Van stone flange-ansi 150P/หน้าแปลน ยูพีวีซี/6"	pcs	2.00
886	Flange	GSFL00006	Flange/Flange UPVC Van stone flange-ansi 150P/หน้าแปลน ยูพีวีซี/8"	pcs	1.00
887	Flange	BOFL00001	Flange/Stainless steel flange/不锈钢接头/หน้าแปลนสายถัก/FW 10K 2"	pcs	2.00
888	Flange	BOFL00002	Flange/Forged steel slip-on weld flange/หน้าแปลน/DN25 PN25 M12	pcs	41.00
889	Flange	BOFL00004	Steel welding flange/หน้าแปลนเชื่อมเหล็ก DN50 PN16 ISO Ø=2"	ea	2.00
890	Flange	WAFL00002	Flange/Flange socket UPVC/หน้าแปลน ยูพีวีซี/Size : 4" SCH80 DN100 PN10	ea	1.00
891	Flange	GSFL00009	Flange/Flange end/หน้าแปลนสตั๊ดเอ็น HDPE PN10	pcs	1.00
892	Flange	BOFL00006	Carbon steel welding neck flange/หน้าแปลนเชื่อมเหล็กคาร์บอน DN50 PN100	pcs	1.00
893	Flange	GSFL00013	PVC blind flange/หน้าแปลนบอด PVC (4")	pcs	1.00
894	Flange	GSFL00016	PVC flange/หน้าแปลนพีวีซี Ø=65mm 10K (2-1/2")	ea	5.00
895	Flange	GSFL00020	Flange welding stainless steel 304 DN 80JIS 10 k (3")/หน้าแปลนสแตนเลสเชื่อม304	pcs	2.00
896	Flange	BOFL00009	Flange/Steel Weld Neck Flanges DN80 PN100 Material : Carbon Steel/หน้าแปลนเชื่อมเหล็กคอสสูง	pcs	2.00
897	Flange	TUFL00004	Flange/Steel Weld Neck Flanges DN80 PN40	pcs	2.00
898	Flexible hose	GSFL06001	Flexible hose Stainless steel 304, flange type/ท่ออ่อนสแตนเลส ชนิดหัวหน้าแปลนเหล็ก L=480mm Q=150mm P=110mm Ø=40mm	ea	1.00
899	Flexible pipe	GSFL07001	Flexible pipe for gas acetylene Ø1/4" x 0.90m Female M16x1.5 (SUS304)/สายสแตนเลสถัก ขนาด 1/4" Female M16x1.5 L=90cm Fitting ทองเหลือง	line	2.00
900	Float valve	GSVA05001	Stainless steel float valve/วาล์วลูกลอยจากเหล็กสแตนเลส 1"	pcs	1.00



บริษัท ปิที เทคโนโลยี จำกัด  
PJT TECHNOLOGY CO., LTD.

## Summary stock report on June 2023

No.	Material Category Name	Material Code	Material Name	Primary	Balance
901	Flow tail	GSFL03001	Flow tail/Brass flow tail/ข้อต่อหางปลาไหล เกลียวนอกทองเหลืองSize : 3/4"	pcs	1.00
902	Flow tail	GSFL03002	Flow tail/Hose nipple/หางปลาไหล เกลียวนอกทองเหลืองSize : 1/2"	ea	57.00
903	Flow tail	GSFL03004	Straight fitting steel/ข้อต่อตรงเหล็กเสียบสายลมสองด้าน (หางปลาไหล) 3/4"	pcs	19.00
904	Flow tail	GSFL03003	Flow tail/Brass flow tail/ข้อต่อ 3/4" หางปลาไหลเกลียวนอกทองเหลืองSize : 3/8"	ea	6.00
905	Flow tail	GSFL03005	Flow tail/Brass hose nipple / ข้อต่อหางปลาไหล แบบข้ออง 90 องศา เกลียวนอกทองเหลือง Size: 1/2"x1/2"	ea	50.00
906	Flush valve	GSFL02001	Flush valve/ชุดลูกสูบพลัสวาล์วกดปั๊สสาวะ/Hang UF-47A	pcs	11.00
907	Foot valve	GSVA06002	Stainless steel foot valve + Return block spring +Screwed end/ฟุตวาล์วเหล็กสแตนเลส + สั่นกันไหลกลับแบบสปริง+ เกลียวประปา Ø=3"	pcs	2.00
908	Foot valve	GSVA06006	Foot valve pvc 1-1/4"/ฟุตวาล์ว ขนาด 1-1/2 นิ้ว + ข้อลด 1-1/2"-1-1/4"	pcs	1.00
909	Fuse	ELFU00001	Fuse/熔断器/ฟิวส์/XRNP1-10/12kV 1A-50kA	set	1.00
910	Fuse	ELFU00002	Fuse/熔断器/ฟิวส์/XRNP1-35kV/0.5A-31.5kA	set	6.00
911	Fuse	ELFU00003	Fuse/熔断器/ฟิวส์/1A、2A、4A、6A、10A 10*38	set	66.00
912	Fuse	ELFU00004	Fuse/Fuse seat/熔断器座子/ฟิวส์/RT28N-32X	set	32.00
913	Fuse	ELFU00005	High voltage H.R.C. fuse/ฟิวส์แรงสูง XRNP2-40.5/0.5A	pcs	7.00
914	Fuse	ELFU00006	Fuse/ฟิวส์ RS4NC3 AC380V 400A	set	3.00
915	Fuse	ELFU00007	Fuse/ฟิวส์ RS4NC1 AC380V 160A	set	3.00
916	Fuse	ELFU00008	Fuse/ฟิวส์ RS4 AC500V 800A	set	3.00
917	Fuse	ELFU00009	High voltage fuse/ฟิวส์แรงสูง XPNT1 12kV 6.3A	set	9.00
918	Fuse	ELFU00010	Fuse/ฟิวส์ FERRAZ /BTF42V160	pcs	3.00
919	Fuse	ELFU00011	Glass tube fuse/ฟิวส์หลอดแก้ว 2A L=20mm	pcs	70.00
920	Fuse	ELFU00013	Fuse/Alarm fuse/ฟิวส์/RX1-1000	ea	6.00
921	Fuse	ELFU00014	Fuse/Alarm fuse base RX1-1000/ฐานใส่ฟิวส์ RX1-1000	ea	3.00
922	Fuse	ELFU00015	Fuse/HRC fuse link/ฟิวส์/415/500V.50Hz. Type HFK 160A(B2)	pcs	6.00
923	Fuse	ELFU00017	Glass tube fuse/ฟิวส์หลอดแก้ว 2A L=30mm	ea	18.00
924	Fuse	ELFU00018	Fluck fuse/ฟิวส์มอเตอร์ฟลัก DMM 44-100	pcs	4.00
925	Fuse	ELFU00019	Fluck fuse/ฟิวส์มอเตอร์ฟลัก DMM-11A	pcs	4.00
926	Fuse	ACFU00001	Fuse/ฟิวส์ SAZN 4A 5x20mm	pcs	10.00
927	Fuse	ELFU00020	High voltage H.R.C. fuse/ฟิวส์แรงสูง 10-12kV 1-50kA Ø=25mm L=195mm	pcs	15.00
928	Fuse	ELFU00021	High voltage H.R.C. fuse/ฟิวส์แรงสูง 12kV 0.5-50kA Ø=25mm L=195mm	pcs	15.00
929	Fuse	ELFU00022	Glass tube fuse / ฟิวส์หลอดแก้ว 15A L=20 mm.	pcs	70.00
930	Gasket	TUGA00001	Gasket/The main valve gasket/主汽门垫片/ปะเก็น/ Φ 55 Φ 33X1	pcs	3.00
931	Gasket	TUGA00002	Gasket/The main valve gasket/主汽门垫片/ปะเก็น/ Φ 32 Φ 20X1	pcs	3.00



บริษัท ปิที เทคโนโลยี จำกัด  
PJT TECHNOLOGY CO., LTD.

### Summary stock report on June 2023

No.	Material Category Name	Material Code	Material Name	Primary	Balance
932	Gasket	TUGA00003	Gasket/The main valve gasket/主汽门垫片/ปะเก็น/ Φ 42 Φ 27X1	pcs	2.00
933	Gasket	TUGA00004	Gasket/Solid metal serrated gasket/齿形垫片/ปะเก็น DN250	pcs	3.00
934	Gasket	TUGA00005	Gasket/主汽门垫片/ปะเก็น/Size 55*33*1	pcs	3.00
935	Gasket	TUGA00006	Gasket/主汽门垫片/ปะเก็น/Size 32*20*1	pcs	3.00
936	Gasket	ISGA00001	Gasket/Gasket PTFE (SEAL RING)/ปะเก็น/ ID15MM.,ID18MM.,ID10MM.,ID9MM.THK 3 MM/RF	pcs	97.00
937	Gasket	ISGA00002	Gasket/Copper ring/ปะเก็น/T.3mm.	pcs	30.00
938	Gasket	GSGA01002	Graphite Gasket/ปะเก็นกราไฟท์ 415mmx510mm	pcs	14.00
939	Gasket	GSGA01003	Spiral wound gasket/ปะเก็นวงแหวนเหล็ก 326mmx368mm	pcs	6.00
940	Gasket	GSGA01004	Spiral wound gasket/ปะเก็นวงแหวนเหล็ก 377mmx433mm	pcs	7.00
941	Gasket	GSGA01005	Spiral wound gasket/ปะเก็นวงแหวนเหล็ก 640mmx680mm	pcs	6.00
942	Gasket	GSGA01006	Spiral wound gasket/ปะเก็นวงแหวนเหล็ก 219mmx282mm	pcs	8.00
943	Gasket	GSGA01007	Spiral wound gasket/ปะเก็นวงแหวนเหล็ก 225mmx255mm	pcs	6.00
944	Gasket	GSGA01008	Spiral wound gasket/ปะเก็นวงแหวนเหล็ก 140mmx175mm	pcs	18.00
945	Gasket	GSGA01009	Spiral wound gasket/ปะเก็นวงแหวนเหล็ก 175mmx200mm	pcs	40.00
946	Gasket	GSGA01010	Spiral wound gasket/ปะเก็นวงแหวนเหล็ก 237mmx252mm	pcs	4.00
947	Gasket	GSGA01011	Spiral wound gasket/ปะเก็นวงแหวนเหล็ก 169mmx203mm	pcs	25.00
948	Gasket	GSGA01013	Spiral wound gasket/ปะเก็นวงแหวน 150mmx170mm	pcs	50.00
949	Gasket	GSGA01014	Spiral wound gasket/ปะเก็นวงแหวน 115mmx149mm	pcs	5.00
950	Gasket	GSGA01015	Spiral wound gasket/ปะเก็นวงแหวน SS304/Graphite 89mmx137mm T=4.5mm	pcs	6.00
951	Gasket	GSGA01016	Spiral wound gasket/ปะเก็นวงแหวน 90mmx120mm T=4.5mm	pcs	4.00
952	Gasket	GSGA01017	Spiral wound gasket/ปะเก็นวงแหวน 95mmx125mm	pcs	4.00
953	Gasket	GSGA01018	Spiral wound gasket/ปะเก็นวงแหวน 49mmx75mm	pcs	11.00
954	Gasket	GSGA01019	Spiral wound gasket/ปะเก็นวงแหวน 43mmx65mm	pcs	10.00
955	Gasket	GSGA01020	Spiral wound gasket/ปะเก็นวงแหวน 96mmx116mm	pcs	41.00
956	Gasket	GSGA01021	Spiral wound gasket/ปะเก็นวงแหวน 85mmx100mm	pcs	9.00
957	Gasket	GSGA01022	Spiral wound gasket/ปะเก็นวงแหวน 135mmx184mm	pcs	5.00
958	Gasket	GSGA01024	Spiral wound gasket/ปะเก็นวงแหวน 113mmx200mm T=4.5mm	pcs	10.00
959	Gasket	GSGA01026	Spiral wound gasket/ปะเก็นวงแหวน SS304/Graphite 221mmx265mm T=4.5mm	pcs	10.00
960	Gasket	GSGA01027	Spiral wound gasket/ปะเก็นวงแหวน SS304/Graphite 91mmx125mm T=4.5mm	pcs	10.00
961	Gasket	GSGA01028	Spiral wound gasket/ปะเก็นวงแหวน 68mmx109mm	pcs	57.00
962	Gasket	GSGA01030	Spiral wound gasket/ปะเก็นวงแหวน 15mmx50mm	pcs	7.00

## Summary stock report on June 2023

No.	Material Category Name	Material Code	Material Name	Primary	Balance
963	Gasket	GSGA01031	Spiral wound gasket/ปะเก็นวงแหวน 330mmx380mm	pcs	3.00
964	Gasket	GSGA01032	Spiral wound gasket/ปะเก็นวงแหวน 226mmx275mm	pcs	4.00
965	Gasket	GSGA01033	Spiral wound gasket/ปะเก็นวงแหวน 155mmx250mm	pcs	3.00
966	Gasket	GSGA01035	Spiral wound gasket/ปะเก็นวงแหวน 80mmx170mm	pcs	9.00
967	Gasket	GSGA01036	Spiral wound gasket/ปะเก็นวงแหวน 43mmx76mm	pcs	14.00
968	Gasket	GSGA01037	Spiral wound gasket/ปะเก็นวงแหวน 84mmx103mm	pcs	32.00
969	Gasket	GSGA01038	Spiral wound gasket/ปะเก็นวงแหวน 58mmx103mm	pcs	24.00
970	Gasket	GSGA01039	Spiral wound gasket/ปะเก็นวงแหวน 77mmx109mm	pcs	43.00
971	Gasket	GSGA01040	Spiral wound gasket/ปะเก็นวงแหวน SS304/Graphite 56mmx103mm T=4.5mm	pcs	5.00
972	Gasket	GSGA01041	Spiral wound gasket/ปะเก็นวงแหวน SS304/Graphite 85.5mmx116mm T=4.5mm	pcs	5.00
973	Gasket	GSGA01042	Spiral wound gasket/ปะเก็นวงแหวน 84mmx103mm	pcs	9.00
974	Gasket	GSGA01044	Spiral wound gasket/ปะเก็นวงแหวน 141mmx175mm	pcs	31.00
975	Gasket	GSGA01045	Spiral wound gasket/ปะเก็นวงแหวน 115mmx149mm	pcs	13.00
976	Gasket	GSGA01046	Spiral wound gasket/ปะเก็นวงแหวน 122.5mmx145mm	pcs	41.00
977	Gasket	GSGA01048	Spiral wound gasket/ปะเก็นวงแหวน SS304/Graphite 18mmx50mm T=4.5mm	pcs	7.00
978	Gasket	GSGA01049	Spiral wound gasket/ปะเก็นวงแหวน SS304/Graphite 26mmx50mm T=4.5mm	pcs	19.00
979	Gasket	GSGA01051	Spiral wound gasket/ปะเก็นวงแหวน SS304/Graphite 39mmx78mm T=4.5mm	pcs	9.00
980	Gasket	GSGA01053	Spiral wound gasket/ปะเก็นวงแหวน 32mmx48mm/OD.48 x ID.32 mm	pcs	6.00
981	Gasket	GSGA01054	Spiral wound gasket/ปะเก็นวงแหวน 169mmx203mm	pcs	2.00
982	Gasket	GSGA01055	Spiral wound gasket/ปะเก็นวงแหวน 115mmx149mm	pcs	7.00
983	Gasket	GSGA01056	Spiral wound gasket/ปะเก็นวงแหวน SS304/Graphite 68mmx108mm T=4.5mm	pcs	6.00
984	Gasket	GSGA01057	Spiral wound gasket/ปะเก็นวงแหวน 49mmx75mm	pcs	10.00
985	Gasket	GSGA01058	Spiral wound gasket/ปะเก็นวงแหวน 18mmx67mm	pcs	14.00
986	Gasket	GSGA01059	Spiral wound gasket/ปะเก็นวงแหวน 68mmx109mm	pcs	8.00
987	Gasket	GSGA01060	Spiral wound gasket/ปะเก็นวงแหวน 67mmx86mm	pcs	8.00
988	Gasket	GSGA01061	Spiral wound gasket/ปะเก็นวงแหวน 17mmx46.5mm	pcs	6.00
989	Gasket	GSGA01062	Spiral wound gasket/ปะเก็นวงแหวน SS304/Graphite 56.5mmx86mm T=4.5mm	pcs	1.00
990	Gasket	GSGA01063	Spiral wound gasket/ปะเก็นวงแหวน 45mmx55mm	pcs	10.00
991	Gasket	GSGA01064	Spiral wound gasket/ปะเก็นวงแหวน 43mmx76mm	pcs	10.00
992	Gasket	GSGA01065	Spiral wound gasket/ปะเก็นวงแหวน 72.5mmx102mm	pcs	7.00
993	Gasket	GSGA01066	Spiral wound gasket/ปะเก็นวงแหวน 29mmx54.5mm	pcs	7.00
994	Gasket	GSGA01067	Spiral wound gasket/ปะเก็นวงแหวน 33.5mmx56mm	pcs	7.00



## Summary stock report on June 2023

No.	Material Category Name	Material Code	Material Name	Primary	Balance
995	Gasket	GSGA01070	Spiral wound gasket/ปะเก็นวงแหวน 22mmx39mm	pcs	50.00
996	Gasket	GSGA01072	Spiral wound gasket/ปะเก็นวงแหวน SS304/Graphite 61mmx87mm T=4.5mm	pcs	3.00
997	Gasket	GSGA01073	Spiral wound gasket/ปะเก็นวงแหวน 22mmx36mm	pcs	6.00
998	Gasket	GSGA01075	Spiral wound gasket/ปะเก็นวงแหวน 25.4mmx66.8mm	pcs	2.00
999	Gasket	GSGA01076	Spiral wound gasket/ปะเก็นวงแหวน 33mmx65mm	pcs	27.00
1000	Gasket	GSGA01081	Gasket/Graphite Gasket/高强石墨复合垫/ปะเก็นกราฟไฟท์/Size : OD.506mm.xID.418m.xTHK.3mm. (SS316L)	pcs	2.00
1001	Gasket	GSGA01082	Gasket/Asbestos sheet /แผ่นปะเก็นใยหิน/Size THK.3mm.xW.1.5m.xL.2m. Pressure 130Bar, Maxtemp:550°C	pcs	1.00
1002	Gasket	GSGA01083	Gasket/Spiral wound gasket/金属缠绕垫 /ปะเก็นเหล็ก/ ID.42xOD.55mm.Style"D"HOOP:3316L/Graphite,THK4.5mm.	pcs	37.00
1003	Gasket	GSGA01085	High temperature asbestos gasket rope/ปะเก็นเชือกใยหินอุณหภูมิสูง Ø=3/8" 5kg/roll	roll	6.00
1004	Gasket	ELGA00001	Gasket/Copper Gasket ring/แหวนปะเก็นทองแดง/Size : Thk.3mm.xID.33mm.xOD.45 mm.	pcs	27.00
1005	Gasket	TUGA00008	Gasket/The main steam/204x136	ea	1.00
1006	Gasket	ELGA00002	Gasket/Copper Gasket ring/แหวนปะเก็นทองแดง/Size : Thk.2mm.xID.9mm.xOD.18 mm.	pcs	28.00
1007	Gasket	ELGA00003	Gasket/Copper Gasket ring/แหวนปะเก็นทองแดง/Size : Thk.3mm.xID.15mm.xOD.28mm.	pcs	30.00
1008	Gasket	WAGA00001	Gasket/Solenoid valve gasket EPDM W=22mm L=49mm T=3.2mm for valve model:4V210-08	pcs	100.00
1009	Gasket	GSGA01089	Gasket/Spiral wound gasket components 3" #1500 ASTM B16.20 SS316L	pcs	2.00
1010	Gasket	GSGA01090	Spiral wound gasket/ปะเก็นวงแหวน SS304/Graphite 140mmx160mm T=4.5mm	pcs	4.00
1011	Gasket	GSGA01091	Spiral wound gasket/ปะเก็นวงแหวน SS304/Graphite 80mmx100mm T=4.5mm	pcs	8.00
1012	Gasket	GSGA01092	Welding heatshield gasket/ปะเก็นฮีตชีลด์เชื่อม 18LG Ø=20mmx22mm for WP17/18/26-TIG	pcs	10.00
1013	Gasket	TUGA00009	Gasket square rubber/ปะเก็นยางเหลี่ยม NR 80 Shore A 15mmx15mm L=50m	pcs	1.00
1014	Gasket	TUGA00010	Stainless steel spiral wound gasket/ปะเก็นวงแหวนเหล็กสแตนเลส ID=150mm OD=197mm T=4.5mm	pcs	10.00
1015	Gasket	TUGA00011	Stainless steel spiral wound gasket/ปะเก็นวงแหวนเหล็กสแตนเลส ID=150mm OD=195mm T=4.5mm	pcs	10.00

## Summary stock report on June 2023

No.	Material Category Name	Material Code	Material Name	Primary	Balance
1016	Gasket	GSGA01095	Spiral wound gasket/ปะเก็นวงแหวน SS304/Graphite 55mmx86mm T=4.5mm	pcs	2.00
1017	Gasket	GSGA01096	Gasket rubber/ปะเก็นยาง ID=30mm OD=58mm T1=5mm T2=6mm	pcs	3.00
1018	Gasket	GSGA01097	Spiral wound gasket/ปะเก็นวงแหวน SS304/Graphite THK 4.5mm OD 65mmxID 43mm T= 4.5mm	ea	30.00
1019	Gasket	GSGA01098	Spiral wound gasket/ปะเก็นวงแหวน SS304/Graphite THK 4.5mm OD 65mmxID 45mm T= 4.5mm	ea	56.00
1020	Gasket	GSGA01105	Natural rubber sheet W1200xL3000xT3mm/ปะเก็นยาง NR 3mm	roll	1.00
1021	Gasket	GSGA01106	Graphite Gasket/ปะเก็นกราไฟท์ OD36mm x ID24mm x T6mm	pcs	20.00
1022	Gasket	FLGA00001	Gasket square rubber/ปะเก็นยางเหลี่ยม NR 80 Shore A 20mmx25mm L=20m (3/4"x1")	roll	1.00
1023	Gasket	AIGA00001	Gasket/Gasket Part Code : 2605331800	ea	4.00
1024	Gasket	GSGA01110	Natural rubber sheet W1200xL3000xT5mm/ปะเก็นยาง NR 5mm	sheet	2.00
1025	Gasket	GSGA01111	Spiral wound gasket/Metaflex gasket ปะเก็นวงแหวนเหล็ก DN125 PN16 SS316L Size:ID=133xOD=194xT=4.5/3.2 mm.	ea	6.00
1026	Gasket	GSGA01113	Spiral wound gasket/ปะเก็นวงแหวน 600mmx490mm T=4.5mm	ea	4.00
1027	Gasket	TUGA00012	Gasket/item 57 Filler ring /石墨环 (加强) (reinforced) size Ø 42d9/ Ø 28H9x7	ea	6.00
1028	Gasket	TUGA00013	Gasket/item 58 Filler ring/石墨环 (切口) (notch) size Ø 42d9/ Ø 28H9x7	ea	24.00
1029	Gasket	TUGA00014	Gasket/Gasket for plate heat exchanger Turbine#2 No.1 Model : S21A-IG10-127-HT S/N 211271-14016/Material ; NBR Clip-On Tightening length ; 384mm	set	1.00
1030	Gasket	GSGA01115	Gasket/Spiral - wound gasket : SWG : HOOP : SS304/Graphite, THK 4.5mm/OD90 x ID50 T=4.5mm/ปะเก็นวงแหวน	pcs	10.00
1031	Gasket	ELGA00004	Gasket/Copper gasket ring ID 15mm x OD 25mm x T=3mm/แหวนปะเก็นทองแดง	pcs	38.00
1032	Gasket	ELGA00005	Gasket/Copper gasket ring ID 10mm x OD 22mm x T=3mm/แหวนปะเก็นทองแดง	pcs	38.00
1033	Gasket	ELGA00006	Gasket/Copper gasket ring ID 9mm x OD 19mm x T=3mm/แหวนปะเก็นทองแดง	pcs	32.00
1034	Gasket	INGA00001	Gasket/垫片	ea	100.00
1035	Gate valve	GSVA07009	Gate valve/Steel gate valve Z41H-40 DN80 PN40 $\leq 425^{\circ}\text{C}$	pcs	1.00
1036	Gate valve	GSVA07012	Gate valve/เกทวาล์ว DN50 PN16 WCB carbon Steel	pcs	3.00



บริษัท ปิที เทคโนโลยี จำกัด  
PJT TECHNOLOGY CO., LTD.

## Summary stock report on June 2023

No.	Material Category Name	Material Code	Material Name	Primary	Balance
1037	Gate valve	GSVA07014	Manual Gate valve//เกวาลัวเหล็กกล้า Z41H-100C DN100 PN100,Material: WCB Temp $\leq 425^{\circ}\text{C}$	ea	2.00
1038	Gate valve	GSVA07015	Gate valve DN 50 PN 16 Temp $\leq 200^{\circ}\text{C}$ Material : Stainless steel	ea	2.00
1039	Gate valve	GSVA07016	Gate valve/Gate valve Z41H DN125 PN16 Material : Cast iron steel WCB	pcs	1.00
1040	Gauge	ISGA01001	Gauge/Oil Filled gauge/เกจ/2105010135	pcs	5.00
1041	Gauge	ISGA01002	Gauge/Magnetic fluid level gauge/磁翻板液位计 1/เกจ/0-2200mm	set	1.00
1042	Gauge	ISGA01003	Gauge/Magnetic fluid level gauge/磁翻板液位计 3/เกจ/0-1000mm	set	1.00
1043	Gauge	GSGA02004	Argon regulator gauge/เกจวัดและปรับแรงดันอาร์กอน ARCTECH	pcs	3.00
1044	Gauge	GSGA02005	Oxygen regulator gauge/เกจวัดและปรับแรงดันออกซิเจน SOMAX	pcs	4.00
1045	Gauge	GSGA02006	Gas LPG gauge regularot/เกจวัดและปรับแรงดันแก๊สแอลพีจี SOMAX	pcs	4.00
1046	Gauge	ELGA01001	Oil pressure gauge/เกจวัดแรงดันแบบมีน้ำมัน 0-1.6Mpa $\varnothing=63$ (2.5") Connection:1/4"x19G BSPT	pcs	1.00
1047	Gauge	ELGA01003	Oil pressure gauge/เกจวัดแรงดันแบบมีน้ำมัน Y-100 -0.1-0.15Mpa Accuracy"1.6 $\varnothing=100\text{mm}$ (4") M20x1.5	pcs	4.00
1048	Gauge	ELGA01004	Stainless pressure gauge/เกจวัดแรงดันแบบแห้ง Dial 100 -0-6 Mpa M20x1.5	pcs	2.00
1049	Gauge	ELGA01005	Stainless pressure gauge/เกจวัดแรงดันแบบแห้ง Dial 100 -0-1.6 Mpa M20x1.5	pcs	8.00
1050	Gauge	ELGA01006	Stainless pressure gauge/เกจวัดแรงดันแบบแห้ง Dial 100 -0-0.6 Mpa M20x1.5	pcs	7.00
1051	Gauge	ELGA01008	Stainless pressure gauge 0-6Mpa	ea	5.00
1052	Gauge	ELGA01009	Stainless pressure gauge 0-1.6Mpa	ea	2.00
1053	Gauge	GSGA02009	Gauge/Pressure gauge 0-40Mpa Dry Type/เกจวัดชนิดแห้ง Scale range : 0-40Mpa,Temperature use : 30-70°C,M20x1.5	pcs	2.00
1054	Glass	GSGL00002	Clear glasses/กระจกเชื่อมใส	pcs	11.00
1055	Glass	GSGL00003	Black glasses/กระจกเชื่อมดำ	pcs	10.00
1056	Glass	BOGL00001	Glass/Aluminosilicate glass/铝硅玻璃/แก้วมองเครื่องวัดระดับไฟฟ้า	pcs	5.00
1057	Glass	BOGL00002	Heat-resistant glass/กระจกทนความร้อนสูงสีเหลืองกลางหนู Temp:200C 130mmx190mmx230mm T=10mm	pcs	6.00
1058	Glass	BOGL00003	Heat-resistant glass/กระจกทนความร้อนสูงสีเหลืองพื้นผ้า Temp:200C 145mmx185mm T=5mm	pcs	7.00
1059	Glass	BOGL00004	Clear liquid level meter glass set/ชุดกระจกมองระดับ LHSB-10 Temp $\leq 500^{\circ}\text{C}$ Press $\leq 16\text{Mpa}$	pcs	8.00
1060	Glass	BOGL00005	Clear liquid level meter glass set/ชุดกระจกมองระดับ TC-SMW Temp $\leq 500^{\circ}\text{C}$ Press $\leq 16\text{Mpa}$	pcs	3.00
1061	Gloves	ELGL01001	Gloves/35kV Insulated gloves/ถุงมือฉนวนไฟฟ้าแรงสูง	couple	1.00



บริษัท ปิโตรเคมี เทคโนโลยี จำกัด  
PJT TECHNOLOGY CO., LTD.

## Summary stock report on June 2023

No.	Material Category Name	Material Code	Material Name	Primary	Balance
1062	Glue	GSGL01001	Glue/Adhesive grout/กาวยาแนว LANKO 603	pcs	3.00
1063	Glue	GSGL01003	Glue/Silicate ketone sealant/硅酮密封胶/ซิลิโคน/L6301 สีขาว	pcs	5.00
1064	Glue	GSGL01004	Glue/Pipe thread loosening agent/管螺纹松动剂/กาวล๊อคเกลียว/Loctite 577	pcs	11.00
1065	Glue	GSGL01006	Oil resistant sealant/กาวแดงติดปะเก็น THREEBOND 1104 NEO	pcs	10.00
1066	Glue	GSGL01007	Oil resistant sealant/กาวแดงติดปะเก็น PERMATEx	pcs	19.00
1067	Glue	GSGL01008	Glue/Ab glue/AB胶/กาว 2 Ton" Alteco"	pcs	4.00
1068	Glue	GSGL01012	Glue/Power glue/กาวตราช้าง 3 กรัม	pcs	5.00
1069	Glue	GSGL01002	Glue/Foam minimal expansion/โฟมอุดช่องว่าง CRC 14077	CAN	7.00
1070	Glue	GSGL01005	Glue/Pipe thread loosening agent/管螺纹松动剂/กาวล๊อคเกลียว/Compound No.51D "Permatex"	pcs	5.00
1071	Glue	GSGL01009	PVC adhesive glue/น้ำยาประสานท่อพีวีซี THAI PIPE No.10 500g	CAN	10.00
1072	Glue	GSGL01010	Concentrated PVC adhesive glue/น้ำยาประสานท่อพีวีซีแบบเข้มข้น ELEPHENT Solvent cement 500g	CAN	5.00
1073	Glue	GSGL01015	Glue/Clover compound #500 กากเพชร/Grade : 3A, Grit : 500 Fel-Pro	CAN	3.00
1074	Glue	GSGL01019	Glue/Dunlop Adhesives/กาวยางดันลอป ลามิเนต3kg.	CAN	3.00
1075	Glue	GSGL01027	Glue/Silicate ketone sealant/ซิลิโคน L6301 สีใส	pcs	10.00
1076	Glue	GSGL01028	Sealant for online leak sealing compounds JD-11(150-600oC)Size Ø22 x L 90 mm(1 EA =1 KG.)/สารผนึกกันน้ำ	ea	3.00
1077	Glue	GSGL01030	Glue/Tonsan sealant 1587 100g Blue	pcs	37.00
1078	Glue	GSGL01031	Glue/TOA PU Polyurethane Sealant/ทีโอเอ พียู โพลียูรีเทน ซีลแลนท์ สีขาว	pcs	10.00
1079	Glue	GSGL01032	Glue/Silver Antseize LB 8150TM 453.6g/Tank 870°C/สารป้องกันการจับยึดสำหรับสลักเกลียวที่ทนต่ออุณหภูมิสูง	CAN	6.00
1080	Glycerine	ELGL00001	Glycerine/กลีเซอรีน	Liter	1.00
1081	GPS	ELGP00001	GPS/GPS antenna and cable/天线和电缆/เสาอากาศจีพีเอสและสายเคเบิล	set	1.00
1082	Grate	INGR00001	Grate/Grate guide component/炉排导轨部件/ตะแกรงเลื่อน/อะไหล่เตาเผา	pcs	83.00
1083	Grate	INGR00003	Grate/Central grate/中部炉排组/ตะแกรงเตาเผา	pcs	37.00
1084	Grate	INGR00004	Grate/Central grate fram/中部炉排架 /ตะแกรงเตาเผา	pcs	175.00
1085	Grate	INGR00005	Grate/Lower grate frame/下部炉排架 /ตะแกรงเตาเผา	pcs	63.00
1086	Grate	INGR00007	Grate/Lower the grate plate/下部炉排板 /ตะแกรงเตาเผา	pcs	99.00
1087	Grate	INGR00011	Grate block (low) HZ925TS	pcs	59.00
1088	Grate	INGR00014	Spring SUS304	pcs	23.00

## Summary stock report on June 2023

No.	Material Category Name	Material Code	Material Name	Primary	Balance
1089	Grate	INGR00022	螺栓 M20*60 A2-50 M20*60*46, SCM415 (H), JIS B 1180相当	pcs	12.00
1090	Grate	INGR00026	销子 5*20 35# Ø5*18L, S45C (H), JIS B 1354相当	pcs	6.00
1091	Grate	INGR00031	叉头 (左旋) ZGZ270-500	pcs	4.00
1092	Grate	INGR00032	上部侧面挡板 HZ925TS	pcs	9.00
1093	Grate	INGR00034	Movable grate beam/活动炉排梁、装配件 DT71240-23-0	pcs	2.00
1094	Grate	INGR00037	Movable grate beam/活动炉排梁、装配件 DT71240-24-0	pcs	4.00
1095	Grate	INGR00038	Grate cutter DT1440-2 PG25/12	pcs	7.00
1096	Grate	INGR00039	Fork (right screw) DT71440-3 ZG270-500	pcs	3.00
1097	Grate	INGR00040	Fork (Left screw) DT71440-4 ZG270-500	pcs	3.00
1098	Grate	INGR00041	Bearing metal DT71440-13 GCr15	pcs	14.00
1099	Grate	INGR00042	Pin DT71440-14 15CrMo	pcs	8.00
1100	Grate	INGR00043	Bearing metal DT71440-15 GCr15	pcs	18.00
1101	Grate	INGR00044	Pin DT71440-16 15CrMo	pcs	8.00
1102	Grate	INGR00045	Nut M38 GB/T6170 Class8	pcs	22.00
1103	Grate	INGR00046	Joint bearing 60FSF90CG140 DT71135-(21) ASSY	pcs	2.00
1104	Grate	INGR00047	Double end screw DT71440-22 35CrMo	pcs	3.00
1105	Grate	INGR00048	Sheath DT71440-23 Material:20	pcs	4.00
1106	Grate	INGR00049	Greased Asbestos line Ø8x290 JC68-1982 YS350	pcs	4.00
1107	Grate	INGR00050	Washer M36 GB/T854	pcs	12.00
1108	Grate	INGR00051	Grate skateboard bracket/炉排滑板托架	ea	10.00
1109	Grate	INGR00052	Grate skateboard support/炉排滑板支架	ea	5.00
1110	Grate	INGR00053	Grate skateboard support/炉排滑板支架	ea	5.00
1111	Grate block	INGR01002	Grate bolock/Fork pin/ชุดใบตัดในเตาเผาขยะ/HG-12-26	pcs	4.00
1112	Grate block	INGR01003	Double grate block Drawing no.DT71440-1	ea	7.00
1113	Grate brass	INGR02001	Grate brass/Skateboard/无油滑板/แผ่นทองเหลืองมีรูอะไหล่เตาเผา	pcs	11.00
1114	Grease nipple	GSGR01002	Grease nipple/45°C Degree brass grease nipple/หัวอัดจารบี/1/8" หัวงอ	pcs	52.00
1115	Grease nipple	GSGR01003	Grease nipple/90°C Degree brass grease nipple/หัวอัดจารบี/90°C, 1/8" หัวงอ	pcs	40.00
1116	Grease nipple	GSGR01004	Grease nipple/Straight brass grease nipple/หัวอัดจารบี/1/4" หัวตรง	pcs	8.00
1117	Grease nipple	GSGR01005	Grease nipple/45°C Degree brass grease nipple/หัวอัดจารบี/45°C, 1/4" หัวงอ	pcs	34.00
1118	Grease nipple	GSGR01006	Grease nipple/90°C Degress brass grease nipple/หัวอัดจารบี/90°C, 1/4" หัวงอ	pcs	37.00
1119	Grease nipple	GSGR01007	Grease nipple/Grease Coupler/หัวอัดจารบีพร้อมค้ำ/Size : 200x10mm. Meterial : Steel	set	5.00

## Summary stock report on June 2023

No.	Material Category Name	Material Code	Material Name	Primary	Balance
1120	Grease nipple	GSGR01008	Grease nipple/Straight brass grease nipple/หัวอัดจารบีทองเหลืองแบบตรง M8x1.0mm	pcs	23.00
1121	Grease nipple	GSGR01009	Grease nipple/หัวอัดจารบี/M8x1.0 45°	ea	48.00
1122	Grease nipple	GSGR01010	Grease nipple/Straight brass grease nipple M10x1.0m/หัวอัดจารบีทองเหลืองแบบตรง	ea	3.00
1123	Grease nipple	GSGR01011	Grease Nozzle funnel type 1/8/ปลายหัวอัดจารบีปลายแหลม เหล็กชุบ ยาว39mm	pcs	2.00
1124	Grease nipple	GSGR01012	Grease nipple/Locking Grease Gun Coupler 1/8 BSP/PT-28/คอปเปอร์หัวอัดจารบี ปลายหัวอัดจารบีแบบบีบล็อค เหล็กในด้านหลัง1/8 (BSP/PT)	pcs	2.00
1125	Grinding	GSGR03001	Grinding stones/เครื่องเจียรไฟฟ้า BOSCH GWS060 4"	pcs	5.00
1126	Grinding	GSGR03004	Grinding stones/เครื่องเจียรไฟฟ้า POWERTEX PPT-DG-25 6mm 400W	pcs	2.00
1127	Grinding cup	GSGR07001	Stone cup grinding/หินถ้วยขัดพื้น 4.5" 110mmx55mmx22mm	pcs	3.00
1128	Grinding disc	GSGR04001	Grinding disc/ใบเจียร Ø=100mm (4")	pcs	150.00
1129	Grinding disc	GSGR04002	Grinding disc/ใบเจียร Ø=175mm (7")	pcs	13.00
1130	Grinding disc	GSGR04003	Grinding disc/Soft flap disc/แผ่นขัดทรายอ่อน #60 Ø=100mm (4")	pcs	12.00
1131	Grinding disc	GSGR04004	Grinding disc/Grinding wheel/ล้อหินเจียร/Size : 8" (Ø200 x 20mm.) Technical Specification : Bore 15.88mm. Grit 36 fine (แบบหยาบ)	pcs	1.00
1132	Grinding disc	GSGR04007	Grinding disc/Grinding dish/หินเจียรเหล็ก MAKITA Ø=4" T=2mm	pcs	14.00
1133	Grinding disc	GSGR04008	Grinding disc/หินเจียรเหล็ก MAKITA A36P Ø=100mm (4") T=6mm	pcs	20.00
1134	Grinding disc	GSGR04010	Grinding disc/Grinding wheel/ล้อหินเจียร/Size : 8" (Ø200 x 20mm.) Technical Specification : Bore 15.88mm. Grit 120 fine (แบบละเอียด)	pcs	1.00
1135	Grinding disc	GSGR04011	Grinding disc/ใบเจียร 5"	pcs	100.00
1136	Grinding head	GSGR05002	Point grinderhead/หัวเจียรแหลม 3mm 6mmx12mm	pcs	23.00
1137	Grinding head	GSGR05005	Grinding head/Carbide burs/หัวหินเจียรทั้งสแตนเลส/13x25mm. TA132506 หัวป้าน	pcs	9.00
1138	Grinding head	GSGR05003	Grinding head/Grindinghead round/砂轮头 (圆) /หัวเจียรป้าน 1x1.1/2x6mm. Spec PA3605VW-221	pcs	278.00
1139	Grinding head	GSGR05009	Cylinder carbide burs/หัวเจียรคาร์ไบด์ป้าน 6x6x16x60	pcs	3.00
1140	Grommet	GSGR08001	Grommet/Grommet Stainless ID 6mm x OD 11mm/ตาไก่ Ferrule Set (Front+Back)	set	20.00
1141	Ground rods	ELGR00002	Ground rods/35kV High voltage ground wire/อุปกรณ์สายกราวด์แรงสูง	set	2.00
1142	Guide plate	INGU00001	Guide plate/炉排导向片/แผ่นรองในเตาอะไหล่เตาเผา	pcs	41.00
1143	Hinges	GSHI00004	Hinges/Stainless steel hinges/บานพับประตูสแตนเลส Size 40x40mm x T=2mm	ea	24.00
1144	Hinges	GSHI00005	Hinges/Double hinged hasp 3 step chromium color/สายยู 3 ตอน สีโครเมียม	pcs	1.00
1145	Hoe	GSHO00001	Hoe/Handle of hoe/ด้ามไม้จอบ	pcs	5.00



บริษัท ปิโตรเคมี เทคโนโลยี จำกัด  
PJT TECHNOLOGY CO., LTD.

## Summary stock report on June 2023

No.	Material Category Name	Material Code	Material Name	Primary	Balance
1146	Hoe	GSHO00002	Hoe/Ingot steel/ลิ้มจอบ	pcs	4.00
1147	Hoe	GSHO00004	Hoe/จอบถากปลายตรง	pcs	5.00
1148	Hoist	GSHO01007	Manual chain hoist/รอกโซ่มือส่ว 1ton L=2.5m	pcs	1.00
1149	Hose	ELHO01004	Hose/Air tube/สายลม ASHUN Ø=10mm ID 6.5mm 100m/roll	roll	2.00
1150	Hose	ELHO01003	Hose/Air tube/สายลม ASHUN Ø=8mm ID=5mm 100m/roll	roll	3.00
1151	Hose	BOHO00001	Hose/Braided teflon hose size: 1/4" OD.9.5mm. L=2.5m. Female GBS 1/4"x2" (SUS304) สแตนเลสถักท่อเฟลลอน	set	2.00
1152	Hose	ELHO01005	Hose/Flexible raintight/ท่ออ่อนร้อยสายไฟ/size: 3/4" ชนิดกันน้ำ (50m/ม้วน)	m	1.00
1153	Hose	ELHO01007	Hose/Air tube/สายลม ASHUN Ø=12mm ID=8mm 100m/roll	roll	2.00
1154	Hose	AIHO00001	Hose/Stainless steel flexible hose with flang end/ท่ออ่อนพร้อมหน้าแปลน/Size : DN80 L=295mm. Flange = OD185mm.	ea	3.00
1155	Hose	GSHO02011	Hose/Suction hose/สายดูดพลาสติก Size 3"x24m	roll	1.00
1156	Hose	GSHO02012	Hose/Flat hose/สายส่งน้ำ PVC 3" 100m/roll	roll	1.00
1157	Hose	GSHO02016	Clear PVC water hose/สายยางฉีดน้ำพีวีซี Ø=2" L=15m	pcs	15.00
1158	Hose	AIHO00002	Flexible Oil hose 1/2"/ท่อน้ำมันของระบบแอร์คอมเพรสเซอร์ ตร.ม. 90° Part Code : 2605462890	ea	3.00
1159	Hose	AIHO00003	Hose/Stainless steel flexible hose size 1-1/2"x1.0 L=1050mm, Fitting Female JTC37 (SUS304) Straight x1P, Fitting Female JTC37 (SUS304) Elbow90x1P เกลียว 1-1/2"-12G/ข้อหัวสายตรง 1 ด้าน งอ 90° 1 ด้าน	line	2.00
1160	Hose	BOHO00005	Hose/Rubber Canvas Hose, Size/Diameter : 4-1/2"/ท่อยางผ้าใบ ขนาด 4-1/2" (ID = 114.3 x OD=133.3mm) L=90cm	pcs	1.00
1161	Hose	GSHO02028	Hose/High pressure soft type hose L=10m/สายฉีดน้ำแรงดันสูง Zinsano HRK-15.20	ea	1.00
1162	Hose	WAHO01001	Hose/Hose PE pipe 3/8" 220PSI L=20m/สายน้ำ RO 3/8" ทนแรงดันได้สูงสุด 220PSI สีขาว	roll	20.00
1163	Hose	GSHO02030	Hose/Flat hose PVC 4" 100m/roll/สายส่งน้ำเนื้อผ้าใบ 4 นิ้ว ยาว 100 เมตร	roll	1.00
1164	Hose	GSHO02032	Hose/Water suction pipe 3" L=12m PVC-SCG/ท่อดูด สายแข็ง หนา ขนาด 3 นิ้ว	roll	1.00
1165	Hose	GSHO02033	Hose/PFA Tube OD=4mm x ID=2mm/ท่อเทปลอนแบบขาวใส	m	2.00
1166	Housing set	WAHO00001	Side port RO membrane housing set BALANCE BH8 S600-6-W Ø=6mm	pcs	1.00
1167	Hydraulic cover	INH000001	Round bellow cover swing-zipper type/ผ้าหุ้มกระบอก Nylon fiber ID=120mm OD=180mm L=700mm	pcs	2.00



## Summary stock report on June 2023

No.	Material Category Name	Material Code	Material Name	Primary	Balance
1168	Hydraulic cover	INHY00004	Round bellow cover swing-zipper type/ผ้าหุ้มกระบอก Nylon fiber ID=100mm OD=160mm L=800mm	pcs	6.00
1169	Hydraulic cover	CRHY02001	Round bellow cover swing-zipper type/ผ้าหุ้มกระบอก Nylon fiber ID1=70mm ID2=136mm OD=130mm L=750mm	pcs	4.00
1170	Hydraulic line	INHY02001	Hydraulic line/High pressure pipe/高压油管/สายทนแรงดันสูง/Size : 1SN25-DKOL/DKOL-750	pcs	1.00
1171	Hydraulic line	INHY02002	Hydraulic line/High pressure pipe/高压油管/สายทนแรงดันสูง/Size : 4SP16-DK0S/DKOS-355	pcs	2.00
1172	Hydraulic line	INHY02003	Hydraulic line/High pressure pipe/高压油管/สายทนแรงดันสูง/Size : 4SP16-DK0S/DKOS90-410	pcs	2.00
1173	Hydraulic line	INHY02004	Hydraulic line/High pressure pipe/高压油管/สายทนแรงดันสูง/Size : 4SP16-DKOS/DKOS90-560	pcs	1.00
1174	Hydraulic line	INHY02005	Hydraulic line/High pressure pipe/高压油管/สายทนแรงดันสูง/Size : 4SP16-DK0S/DKOS-475	pcs	1.00
1175	Hydraulic line	INHY02006	Hydraulic line/High pressure pipe/高压油管/สายทนแรงดันสูง/Size : 4SP20-DKOL/DKOL-710	pcs	2.00
1176	Hydraulic line	INHY02012	Hydraulic line/High pressure pipe/高压油管/สายทนแรงดันสูง/ 捞渣机液压缸油管 หัวสาย 6 นิ้ว 1.1/2"	pcs	1.00
1177	Hydraulic line	CRHY00003	Hydraulic hose/สายไฮดรอลิก 2SN 3/8" L=470mm (18.6") ตรง+ตรง M22 x 1.5mm	pcs	10.00
1178	Hydraulic line	CRHY00004	Hydraulic line/สายไฮดรอลิกพร้อมหัวสาย/Size : 1" Sendai, En856 4SH WP 380 bar/5510PSL Long 650mm. ด้านงอ 45°C M36x2.0 ด้านตรง M36x2.0	pcs	2.00
1179	Hydraulic line	BOHY01001	Hydraulic hose/สายไฮดรอลิก 2SN 1" L=1800mm (72") ตรง+ตรง	ea	2.00
1180	Hydraulic line	CRHY00006	Hydraulic hose/สายไฮดรอลิก 2SN 3/8" L=530mm (21") ตรง+ตรง M22 x 1.5mm	ea	8.00
1181	Hydraulic line	CRHY00008	Hydraulic hose/สายไฮดรอลิก 4SN 3/4" L=660mm (26.2") งอ90+ตรง M20x2.0mm	pcs	2.00
1182	Hydraulic line	CRHY00010	Hydraulic hose/สายไฮดรอลิก 4SN 3/4" L=530mm (21") ตรง+ตรง M20x2.0mm	pcs	1.00
1183	Hydraulic line	CRHY00011	Hydraulic hose/สายไฮดรอลิก 4SN 3/4" L=800mm (31.5") ตรง+ตรง M20x2.0mm	pcs	1.00
1184	Hydraulic line	CRHY00012	Hydraulic hose/สายไฮดรอลิก 2SN 3/8" L=800mm (31.5") งอ90+ตรง M22x1.5mm	pcs	3.00

## Summary stock report on June 2023

No.	Material Category Name	Material Code	Material Name	Primary	Balance
1185	Hydraulic line	CRHY00014	Hydraulic hose/สายไฮดรอลิก 2SN 3/4" L=380mm (15") ตรง+ตรง M30x2.0mm	pcs	1.00
1186	Hydraulic line	CRHY00018	Hydraulic hose/สายไฮดรอลิก 4SN 3/4" L=900mm (35.5") งอ90 M30x2.0mm + ตรง M36x2.0mm	pcs	1.00
1187	Hydraulic line	INHY02013	High pressure stainless steel hydraulic hose/สายไฮดรอลิกเหล็กสแตนเลสแรงดันสูง 4SN 3/4" L=1530mm ตรง+ตรง M23.80	pcs	10.00
1188	Hydraulic line	INHY02014	High pressure stainless steel hydraulic hose/สายไฮดรอลิกเหล็กสแตนเลสแรงดันสูง 4SN 3/4" L=1530mm ตรง+งอ90 M23.80	pcs	7.00
1189	Hydraulic line	CRHY00020	Hydraulic hose/สายไฮดรอลิก 4SN 3/4" L=600mm (24") ตรง+ตรง M36x2.0mm	pcs	2.00
1190	Hydraulic line	CRHY00021	Hydraulic hose/สายไฮดรอลิก 2SN 3/8" L=575mm (23") ตรง+งอ90	pcs	5.00
1191	Hydraulic line	CRHY00022	Hydraulic hose/สายไฮดรอลิก 2SN 3/4" 80 Bar/สายไฮดรอลิกสัลดว 2 ชั้น 3/4"x3.00m หัวสายตัวเมีย M30x2.0xP.22 (ตรง)x 2ข้าง พร้อมปลอกบีบ	pcs	2.00
1192	Hydraulic line	INHY02015	Hydraulic hose 2 ชั้น 1/4x0.95M/หัวสายตัวเมีย M16x1.5xP10 งอ 90x2 ข้าง พร้อมปลอกบีบ WP450BAR	ea	1.00
1193	Hydraulic line	CRHY00024	Hydraulic hose/สายไฮดรอลิก Size 1/2" M24x1.5 .4SN.,BP.1660Bar/24070 PSI ตรง+ตรง พร้อมปลอกบีบ ความยาวสายรวมหัวสาย75cm (29.5")	ea	1.00
1194	Hydraulic line	CRHY00025	Hydraulic hose/สายไฮดรอลิก 4SN 3/4" 420 Bar/สายไฮดรอลิกสัลดว 4 ชั้น 3/4"x0.68m หัวสายตัวเมีย M36x2.0xP28 (งอ90),หัวสายตัวเมีย M30x2.0xP22(ตรง) พร้อมปลอกบีบ	ea	2.00
1195	Hydraulic line	CRHY00026	Hydraulic Hose Size 3/4" 4SH.WP.420Bar L=75cm/สายไฮดรอลิกพร้อมหัวสาย ขนาด 3/4" .4SH.WP.420Bar งอ90 +ตรง,หัวสายตัวเมีย M30x2.0 P.22 (ตรง) x 1 ข้าง,หัวสายตัวเมีย M36x2.0 P.28 (งอ90) x 1 ข้าง	ea	4.00
1196	Hydraulic line	CRHY00027	Hydraulic hose/สายไฮดรอลิกพร้อมหัวสายขนาด 3/4" 4SH.WP.420Bar L=80cm+ หัวสายตัวเมีย M30x2.0 P.22 ตรง 1 ข้าง,หัวสายตัวเมีย M36x2.0 P.28 งอ90 1 ข้าง	ea	2.00
1197	Hydraulic line	CRHY00028	Hydraulic hose/Hydraulic hose Size 3/4" 4SH.WP.420 Bar 55cm/สายไฮดรอลิก พร้อมหัวสาย	ea	2.00
1198	Hydraulic line	CRHY00029	Hydraulic hose/Hydraulic hose Size 3/4" 4SH.WP.420 Bar 60cm/สายไฮดรอลิก พร้อมหัวสาย	ea	1.00
1199	Hydraulic tools	GSHY00005	Hydraulic jack/แม่แรงกระปุก MEXCO 5ton	pcs	1.00
1200	Hydraulic tools	GSHY00008	Hydraulic tools/Hydraulic cylinder hollow 20 ton/กระบอแม่แรงไฮดรอลิกแบบ มีรู RCH20100	ea	1.00
1201	Ignitor	ELIG00001	Ignitor/ตัวจุดระเบิด BH-18x1	pcs	6.00

### Summary stock report on June 2023

No.	Material Category Name	Material Code	Material Name	Primary	Balance
1202	Impeller	TUIM00002	Impeller/Second impeller/ใบพัด/Material:copper pump Model:3N6*2, Impeller 215mm.,Head120mm,Flow34m3/h,19.6kw,Speed2980,NPSH2.4m.	pcs	3.00
1203	Impeller	WAIM00001	Stainless steel impeller/ใบพัดสแตนเลส for sewage pump GSD GMP 35-80	pcs	2.00
1204	Impeller	FLIM00001	Stainless steel impeller/ใบพัดสแตนเลส for Water pump VENZ VM40-250B 11kW 15Hp 380V	pcs	2.00
1205	Impeller	TUIM00004	Impeller of single stage centrifugal pump KENFLO KCP100x65-200	pcs	4.00
1206	Impeller	ISMI00001	Impeller/Paddle of rotary paddle level switch/ใบพัดของแพดเดิลเลเวลสวิตช์ RD-20T-CSX-0450	ea	20.00
1207	Indicator	TUIN00001	Dial indicator MITUTOYO 0-100	pcs	2.00
1208	Insulation	ACIN00001	Pipe rubber insulation/ฉนวนยางชนิดท่อ AEROFLEX ID=10mm (3/8") T=10mm (3/8") L=1.83m	pcs	58.00
1209	Insulation	ACIN00003	Pipe rubber insulation/ฉนวนยางชนิดท่อ AEROFLEX ID=19mm (3/4") T=10mm (3/8") L=1.83m No.1234	pcs	41.00
1210	Insulation	ACIN00004	Pipe rubber insulation/ฉนวนยางชนิดท่อ AEROFLEX ID=1/4" T=10mm T=1/2" No.1214	pcs	51.00
1211	Insulation	ACIN00005	Pipe rubber insulation/ฉนวนยางชนิดท่อ AEROFLEX ID=1/2" T=10mm T=1/2" No.1212	pcs	134.00
1212	Insulator	ELIN00001	Insulator/อินซูเลเตอร์/ZN-12/140AB-106	pcs	40.00
1213	Isolator	ELIS00001	Isolator/隔离器/ไอโซเลเตอร์/M5VF-AA-R, input/output 4-20mAVDC	set	3.00
1214	Isolator	ELIS00002	Isolator/Signal Isolators/信号隔离器/ไอโซเลเตอร์/DGG-2100 input/output 4-20mAVDC	set	5.00
1215	Jack	ELJA00001	Jack/แจ็ก F/Type RG-6	pcs	20.00
1216	Joint	GSJO00006	Joint/Galvanized joint threaded in/ข้อต่อตรงกัลวาไนซ์เกลียวใน/Size 1.1/4"	pcs	6.00
1217	Joint	ACJO00001	Slim joint/75mm/ข้อต่อตรง 75mm	pcs	10.00
1218	Joint	GSJO00001	Joint/Straight joint/ข้อต่อตรง/พีวีซี 4" หน้า 13.5mm.	pcs	13.00
1219	Joint	GSJO00002	Joint/Straight joint PVC/ข้อต่อตรง พีวีซี/8"	pcs	2.00
1220	Joint	GSJO00005	Joint/Direct PVC outer spiral/ข้อต่อตรงเกลียวนอก/พีวีซี Size 3" ข้อต่อตรงพีวีซี	pcs	4.00
1221	Joint	BOJO00001	Joint/Rubber expention joint stainless/ยางลอนเดี่ยว/DN200 PN16 OD340mm. Size 8"	pcs	2.00
1222	Joint	GSJO00008	Joint/Straight Galvanized 1"/ข้อต่อตรงกัลวาไนซ์ 1นิ้ว	ea	9.00
1223	Joint	FLJO00001	Joint/Female snaplock/ข้อต่อสวมนารี ตัวเมีย เกลียวใน/Size 1", Material SUS316	ea	7.00
1224	Joint	GSJO00010	Joint/Joint connector hose straight brass/ข้อต่อตรง ทองเหลือง/Size : 3/8"	pcs	6.00
1225	Joint	GSJO00012	Joint/Straight joint/ข้อต่อตรง/พีวีซี 3" หน้า 13.5mm.	ea	15.00

## Summary stock report on June 2023

No.	Material Category Name	Material Code	Material Name	Primary	Balance
1226	Joint	TUJO00001	Joint/Expension joint steel/ข้อต่อยาง/DN400 PN10 Rubber : EPDM	pcs	4.00
1227	Joint	GSJO00015	Joint/Socket PVC/ข้อต่อตรง พีวีซี/Size : 5"	ea	2.00
1228	Joint	GSJO00017	Joint/Brass faucet socket-WS/ข้อต่อตรงเกลียวใน ทองเหลือง/Size : 3/4"	pcs	1.00
1229	Joint	BOJO00002	Stainless steel expension joint/ข้อต่ออ่อน 3"	ea	3.00
1230	Joint	BOJO00003	Joint/ข้อต่อสำหรับ Thermocouple/Size : Ø55x80mm. S45C	ea	6.00
1231	Joint	GSJO00021	Joint/Straight joint/ข้อต่อตรงเกลียวนอก Foot lock 50x1.1/2"	ea	1.00
1232	Joint	GSJO00022	Joint/Straight joint/ข้อต่อตรงเกลียวนอก Welding 50x1.1/2"	ea	1.00
1233	Joint	GSJO00024	Joint/Straight joint/ข้อต่อตรง PVC Ø=3/8"	pcs	30.00
1234	Joint	GSJO00030	Joint/Straight joint/ข้อต่อตรง PVC 6" Class=13.5	pcs	2.00
1235	Joint	GSJO00031	Joint/Fitting external PVC/ข้อต่อตรงเกลียวนอกพีวีซี/Size : 2-1/2" 13.5	pcs	1.00
1236	Joint	GSJO00032	Joint/PVC socket with bronze thread/ข้อต่อตรงพีวีซี เกลียวในทองเหลือง/Size : 1" Class 13.5	pcs	1.00
1237	Joint	FLJO00002	Joint/Expension joint steel/ข้อต่อยาง/DN65 PN16 L≈ 115 Rubber	ea	4.00
1238	Joint	WAJO00001	Upper Joint set#STZD0023-ZD1-14 to 24L-VTCE (ZD1-14-VTCE-FWX-N TACMINA)	ea	1.00
1239	Joint	GSJO00034	Joint/Galvanized joint threaded in/ข้อต่อตรงกัลวาไนซ์เกลียวใน/Size 1-1/2"	pcs	1.00
1240	Junction box	ELJU00001	Junction box/接线盒/กล่องแยก	set	5.00
1241	Keel	INKE00001	Keel/布袋除尘器滤袋龙骨/กระดูกงู/型号 : Φ 146*Φ6000 材质 : 316L	pcs	3.00
1242	Kettle	GSKE01001	Kettle/Aluminum Kettle 20cm 2 Liter/กาต้มน้ำอลูมิเนียม	ea	1.00
1243	Lamp	ELLA00002	Explosive floodlight/โคมไฟสปอร์ไลท์กันระเบิด	set	1.00
1244	Lamp	ELLA00003	Floodlight/โคมไฟสปอร์ไลท์ LED 20W 220V	pcs	9.00
1245	Lamp	ELLA00004	Lamp/Fluorescent Lamp/หลอดประหยัดไฟ/Daylight 220V, 14W, สีขาว, เกลียว E27	pcs	7.00
1246	Lamp	ELLA00009	Lamp/Fluorescent lamp/หลอดฟลูออเรสเซนต์ 10W	pcs	20.00
1247	Lamp	ELLA00010	Lamp/Halogen capsule/หลอดทั้งสแตน ฮาโลเจน/สีใส 12V 50W	pcs	4.00
1248	Lamp	ELLA00014	Lamp/Tungsten iodine lamp/碘钨灯管/หลอดไฟ/500W Halogen lamp Philips ฮาร์โดเจน	pcs	3.00
1249	Lamp	ELLA00015	Lamp/Tungsten iodine lamp/碘钨灯管/หลอดไฟ/1500W Halogen lamp Philips ฮาร์โดเจน	pcs	22.00
1250	Lamp	ELLA00016	Lamp/灯泡/หลอดไฟ/60W Clear	pcs	22.00
1251	Lamp	ELLA00017	Lamp/灯泡/หลอดไฟ/100W Clear	pcs	5.00
1252	Lamp	ELLA00019	Lamp/Mercury lamp/หลอดแสงจันทร์/400W, E40 Philips	ea	2.00



บริษัท ปิเอที เทคโนโลยี จำกัด  
PJT TECHNOLOGY CO., LTD.

## Summary stock report on June 2023

No.	Material Category Name	Material Code	Material Name	Primary	Balance
1253	Lamp	ELLA00020	Lamp/Mercury lamp/หลอดแสงจันทร์/250W, E40 Philips	ea	1.00
1254	Lamp	ELLA00021	Fluorescent lamp/หลอดฟลูออเรสเซนต์ 18W	ea	49.00
1255	Lamp	ELLA00022	Fluorescent lamp/หลอดฟลูออเรสเซนต์ 36W	ea	25.00
1256	Lamp	ELLA00024	Floodlight/โคมไฟสปอร์ไลท์ LED DC 24V 100W White color	ea	2.00
1257	Lamp	ELLA00027	Fluorescent lamp/หลอดไฟฟลูออเรสเซนต์ PHILIP Cooldaylight T5 21W	ea	9.00
1258	Lamp	ELLA00028	Lamp/Spring loaded lamp holder/ขาหลอดไฟแบบสปริง	pcs	48.00
1259	Lamp	ELLA00029	Lamp/Street fluorescent lamp/โคมยึดหลอดไฟถนน + ขาจับ + แป้น	pcs	4.00
1260	Lamp	ELLA00031	Overhead crane siren lamp/ไฟไซเรนเครนเหนือหัว 90dB 40-285V	pcs	2.00
1261	Lamp	ELLA00032	Fluorescent lamp/หลอดไฟฟลูออเรสเซนต์ PHILIP Cooldaylight T5 28W	pcs	9.00
1262	Lamp	ELLA00034	Obstruction light bulb/หลอดไฟกระพริบขดเค็ด LED 220VAC	pcs	3.00
1263	Lamp	ELLA00035	Obstruction lamp/โคมไฟกระพริบขดเค็ด	pcs	3.00
1264	Lamp	ELLA00036	Fluorescent lamp holder/ขั้วหนีอนบิตล็อก (ครึ่งท่อน)	pcs	15.00
1265	Lamp	ELLA00038	Floodlight lamp QVE 135/500W/โคมฟลักซ์ไลท์ Philips	set	1.00
1266	Lamp	ELLA00039	LED tube LED T8 18W BEC 6500K 2200lm Spirit II 30000hrs ยาว 1.2m/หลอดไฟ LED	ea	2.00
1267	Lamp	ELLA00040	LED Street light Philips BRP210 LED37/NW 27W 220-240V DW3 MP1/โคมไฟถนน	ea	2.00
1268	Lamp	ELLA00052	Lamp & Bulb/Emergency Lighting : SUNNY SN203NC7 LED Daylight/ไฟฉุกเฉินแสงขาว	ea	4.00
1269	Lamp	ELLA00053	Lamp & Bulb/Fire exit : SUNTECH EX1800-B1-8LED/ป้ายไฟทางออก	ea	3.00
1270	Lamp	ELLA00055	Lamp & Bulb/Headband flashlight LED 2000W Lithium Battery HF-230/ไฟฉายคาดศีรษะ	set	4.00
1271	Lamp	ELLA00058	Lamp & Bulb/Fire exit : SUNTECH EX1800-B1-8LED/ป้ายชนิดให้เลี้ยวขวา (ลูกศรไปทางขวา)	ea	1.00
1272	Lamp	ELLA00059	Lamp & Bulb/LED lamp : 85W 6000K E40/หลอดแอลอีดี	ea	6.00
1273	LAN	ELLA01002	LAN/LAN connector LINK RJ-45 CAT5	pcs	2.00
1274	Lance head	GSLA01001	Lance head/ก้านพร้อมหัวฉีด 15'	pcs	1.00
1275	Level	ISLE00001	Level/BI-SS Magnetic level indicator/เลเวล/BI-SS Magnetic level indicator	pcs	1.00
1276	Level	WALE00001	Level/Oil level indicator/แท่งมองระดับน้ำมัน/Size : 38xH=255mm. STL. Connection : M33x3mm.	ea	1.00
1277	Level	ISLE00003	Level/Boiler drum water level tank/ถังระดับน้ำ Boiler/QYT-19, PN10 DN20	ea	1.00
1278	Level	INLE00001	Level/Oil level indicator/ตัวชี้วัดระดับน้ำมัน/Material : Aluminium	pcs	1.00



บริษัท เทคโนโลยี จำกัด  
PJT TECHNOLOGY CO., LTD.

## Summary stock report on June 2023

No.	Material Category Name	Material Code	Material Name	Primary	Balance
1279	Level	ELLE01001	Lever/Limit switch lever for limit switch OMRON WLCA2/ขาตะลิมิตสวิตช์ใช้กับลิมิตสวิตช์รุ่น WLCA2	ea	12.00
1280	Level	ELLE01002	Limited switch level arm/ขาตะลิมิตสวิตช์ D4A-C00	ea	7.00
1281	Level	ISLE00009	Level/Level Gauge/เกจวัดระดับ UT-81C Masuring range +- 200mm	ea	1.00
1282	Level	FLLE00002	Hydraulic Oil Level Gauge YWZ-400T/มาตรวัดระดับน้ำมันไฮดรอลิก	pcs	2.00
1283	Line	GSLI01002	Mower oil line/สายน้ำมันเครื่องตัดหญ้า HONDA GX35	pcs	1.00
1284	LINER	TULI00001	liner Turbine 汽轮机衬瓦 Drawing number 图号: 2-0800-1320-0314-00(0-0082-3314-000-00)	set	1.00
1285	LINER	TULI00002	liner Turbine 汽轮机衬瓦 Drawing number 图号: 2-0800-1320-0315-00(0-0084-4315-000-00)	set	1.00
1286	LINER	TULI00003	liner Turbine 汽轮机衬瓦 Drawing number 图号: 2-0800-1320-0318-00(0-0082-3318-000-00)	set	1.00
1287	Link cable	ISLI00001	Link cable/Computer connecting line/电脑连接线/สายลิงค์ข้อมูล	set	8.00
1288	Link cable	ISLI00004	Link cable/Multimode fiber tail/多模尾纤/สายส่งสัญญาณ/ST-ST(圆-圆) 3m	set	2.00
1289	Link cable	ISLI00005	Link cable/USB 2.0 to RS485 adapter/สายลิงค์ USB แปลงเป็น RS485/Optical Isolated	ea	1.00
1290	Load cell	ELLO01001	Load cell/Single load cell METTLER TOLEDO MT1260	pcs	1.00
1291	Lock	ELLO00001	Lock/Push lock/ตัวล็อกตู้คอนโทรล/PL-A245-2	pcs	6.00
1292	Lock	GSLO01002	Stainless steel knob lockset/42mm/ชุดลูกบิดประตู WIWA MHM Type W	set	4.00
1293	Lock washer	GSLO00002	Lock washer/Grinding stones Size 7" ปะกับล้อคใบ บบ-ล่าง หินเจียร	set	3.00
1294	Machine	GSMA00009	Machine/Asphalt boiler/เครื่องต้มและหยอดยางมะตอย แก๊ส LPG	set	1.00
1295	Machine keys	GSMA06003	Machine keys 8x7x300mm S45C/ลิ้มส่งกำลัง ขนาด 8x7x300มม.	ea	2.00
1296	Machine keys	GSMA06007	Machine keys 16x10x300mm S45C/ลิ้มส่งกำลัง ขนาด 16x10x300มม.	ea	1.00
1297	Machine keys	GSMA06008	Machine keys 18x11x300mm S45C/ลิ้มส่งกำลัง ขนาด 18x11x300มม.	ea	1.00
1298	Magnetic	ELMA00001	Magnetic/Electromagnetic lock/电磁锁/แมกเนติก/DSN-BM/Y(DC110/DC220/AC220)	set	3.00
1299	Magnetic	ACMA00001	Magnetic switch/แมกเนติกสวิตช์ 075183L R30NUY2S (3SA42265-4)	pcs	4.00
1300	Magnetic	ACMA00002	Magnetic/Magnetic contactor/แมกเนติกคอนแทค/Prat No:0822635L Spec:RE18JV2S (3SB45339-3)	pcs	1.00
1301	Magnetic	ELMA00002	Magnetic contactor/แมกเนติก/FMK LC1D258 DC220V	ea	1.00
1302	Magnetic	ELMA00003	Magnetic contactor/แมกเนติก/The excitation contactor CJX4 - 2510Z/DC220V/	ea	1.00
1303	Magnetic	ELMA00006	Magnetic/Magnetic contactor : Schneider LC1D80, coil 220VAC/แมกเนติก	pcs	1.00



บริษัท ปิที เทคโนโลยี จำกัด  
PJT TECHNOLOGY CO., LTD.

## Summary stock report on June 2023

No.	Material Category Name	Material Code	Material Name	Primary	Balance
1304	Make by order	INMA00007	Make to order/For cutting slag machine/งานสั่งทำอะไหล่เครื่องตัดตะกรัน/ Size:41mm.x85mm.722mm. Material:JIS S45C	pcs	3.00
1305	Make by order	INMA00008	Make by order/Brass bushings/บุชทองเหลืองรื่อง/OD.55xID.45xL.60mm.	pcs	3.00
1306	Make by order	INMA00010	Make by order/New joints wear valve gas/วาล์วแก๊สทำเกลียว	pcs	3.00
1307	Make by order	INMA00012	Make by order/Sprocket for activatcabon system/เฟืองสกรูล้างเสียงผงคาร์บอน	pcs	1.00
1308	Make by order	TUMA00003	Make by order/Pin coupling set cooling tower No.3/ชุดสกรู สำหรับบอยของท่อ ระบายความร้อนตัวที่ 3	pcs	1.00
1309	Make by order	TUMA00004	Make by order/Steel pin locked/สลักล็อก/Size : 11-10xL=50mm. กลึงสลักเดเปอร์ แบร์ริงเทอร์ไบน์	pcs	1.00
1310	Make by order	TUMA00005	Make by order/Propeller for cooling tower/ใบพัดคูลลิ่งทาวเวอร์/ไฟเบอร์กลาส	pcs	1.00
1311	Make by order	BOMA00004	Make by order/Main axle (Pin shaft cylinder for waste crane)/สลักแกนใหม่ (ตัว ขาว)/4112 7501 (Size:60x203mm. S45C)	pcs	4.00
1312	Make by order	INMA00004	Make by order/Support roller grate ขายึดโรลเลอร์ลูกกลิ้งพร้อมลูกกลิ้งและสลัก	set	2.00
1313	Make by order	BOMA00003	Make by order gear box shaft JIS SCM440 Ø=96mm L=242mm	pcs	1.00
1314	Make by order	BOMA00014	Make by order/Screw regurator/สกรูขันปรับแรงดันของ Regurator วาล์วอะซิไคติน	ea	3.00
1315	Make by order	ELMA01001	Make by order/Cable puller wheel/ล้อของชุดเคลื่อนสายไฟ	ea	22.00
1316	Make by order	BOMA00022	Make by order/SNCR tree way/สั่งทำสามทางระบบหัวพันแอมโมเนียSTL.304	set	1.00
1317	Make by order	BOMA00023	Make by order/Fitting SNCR/สั่งทำข้อต่อหัวพัน SNCR/STL.304	ea	3.00
1318	Make by order	FLMA00003	Make by order/Bolt level indicator water/น็อตระบบน้ำหล่อเย็น/STL304	ea	6.00
1319	Make by order	TUMA00010	Make by order/Cover of air cooler generator(In-Out cover)/Size W420xL435xH149mm. 316L	set	2.00
1320	Make by order	TUMA00011	Make by order/Cover of air cooler generator(Closedend)/Size W420xL435xH69mm. 316L	set	3.00
1321	Make by order	FLMA00004	Make by order/Bolt Atomizer/น็อต Atomizer	ea	3.00
1322	Make by order	CRMA00004	Make by order/I-Beam cable trolleys/ล้อลากสายไฟเครน	set	7.00
1323	Make by order	BOMA00027	Make by order/Support tube 83T45-7, Material : 16Cr25Ni20Si2	ea	73.00
1324	Make by order	BOMA00028	Make by order/Support tube 83T45-5, Material : 16Cr25Ni20Si2	ea	33.00
1325	Make by order	BOMA00029	Make by order/Albow tube Ø=38, T=5.0, Material 12CrMoVG	ea	50.00
1326	Make by order	BOMA00030	Make by order/Albow tube Ø=38, T=4.5, Material 20G	ea	20.00
1327	Make by order	BOMA00031	Make by order/Albow tube Ø=32, T=4.0, Material 20G	ea	10.00
1328	Make by order	BOMA00032	Make by order/Evarator elbow I Ø=38x4.5, Material 20G	ea	38.00
1329	Make by order	BOMA00033	Make by order/Evarator elbow II Ø=38x4.5, Material 20G	ea	76.00



## Summary stock report on June 2023

No.	Material Category Name	Material Code	Material Name	Primary	Balance
1330	Make by order	BOMA00034	Make by order/Plate 83T28-11, Material : 16Cr25Ni20Si2	ea	8.00
1331	Make by order	BOMA00035	Make by order/Plate 83T28-10, Material : 16Cr25Ni20Si2	ea	16.00
1332	Make by order	BOMA00036	Make by order/Plate 83T28-13, Material : 16Cr25Ni20Si2	ea	30.00
1333	Make by order	CRMA00005	Make by order/Fitting hydraulic M22x1.5mm Ø=16mm L=65mm	pcs	4.00
1334	Make by order	FLMA00006	Make by order/Steel bolt + Copper ring/น็อตเหล็ก + แหวนทองแดง for Atomizer	pcs	3.00
1335	Make by order	INMA00014	Make by order/Linkage arm shaft Hardchrome steel Ø=80mm L=205mm	pcs	6.00
1336	Make by order	CRMA00006	Make by order/Wire rope clip lock S45C for crane service boiler	pcs	3.00
1337	Make by order	FLMA00009	Make by order/Atomizer cooling pip socket Ø=3/4" L=220mm SCH#40, Thread:BSPP 3/4" 14G, Material:Stainless	pcs	3.00
1338	Make by order	INMA00016	Make by order/API seamless connecting pipe Ø=1-1/4" L=100mm SCH#80 Thread:BSPT 1-1/4" 11G 25mm	pcs	4.00
1339	Make by order	INMA00017	Make by order/API seamless connecting pipe Ø=1-1/2" L=120mm SCH#80 Thread:BSPT 1-1/2" 11G 30mm	pcs	2.00
1340	Make by order	WAMA00012	Make by order/Male+femal fitting adaptor/ข้อต่อตัวผู้+ตัวเมีย STL for Dosing pump	pcs	10.00
1342	Make by order	AIMA00001	Make by order/Clip lock/เข็มขัดรัด Butterfly suction valve shaft S50C	pcs	1.00
1343	Make by order	WAMA00013	Make by order/Ro system joint Teflon Ø=47.8mm L=177mm	pcs	2.00
1344	Make by order	FLMA00012	Make by order/Rotary cinder valve fan S50C Ø=298mm L=562mm ShaftØ=50mm	pcs	1.00
1345	Make by order	FLMA00013	Make by order/Fitting adapter SS304 BSPP 1/8" - 28G Ø=13mm L=24.5mm for Atomizer head	pcs	9.00
1346	Make by order	CRMA00011	Make by order/Har chrome shaft Ø=20mm L=97mm	pcs	2.00
1347	Make by order	CRMA00012	Make by order/Break bumper ID=20.3mm OD=34mm T=11mm Teflon	pcs	4.00
1348	Make by order	FLMA00015	Make by order/Adpater fitting Male:M10x0.75 Female:M6x1	pcs	1.00
1349	Make by order	CRMA00014	Make by order/Hydraulic nipple Material:Steel Male:3/4"x14G Female:M36x2	pcs	3.00
1350	Make by order	CRMA00015	Make by order/Stainless steel motor fan cover/ฝาครอบใบพัดมอเตอร์เหล็กสแตนเลส Ø=424mm L=270mm T=2mm	set	1.00
1351	Make by order	CRMA00017	Make by order/Slag crane pin SS400 Ø=45mm	pcs	4.00
1352	Make by order	TUMA00013	Make by order/Exiter motor carbon brush cover W=190mm L=423mm T=3.5mm	pcs	2.00
1353	Make by order	TUMA00021	Make by order/Stainless steel flexible disc coupling Ø=200mm L=80mm, Ø=200mm L=60mm 2pcs/set	pcs	2.00
1354	Make by order	TUMA00022	Make by order/Stainless steel trasnmission shaft Ø=100mm L=2605mm	pcs	1.00

## Summary stock report on June 2023

No.	Material Category Name	Material Code	Material Name	Primary	Balance
1355	Make by order	CRMA00020	Make by order/Coupling pin Superlene Ø=39mm L=111mm	pcs	14.00
1356	Make by order	INMA00021	Make by order/Grate system pin/สลักกั้นกรวด JIS S45C Ø=70mm L=171mm	pcs	2.00
1357	Make by order	CRMA00021	Make by order/Coupling pin Superlene Ø=29mm L=89mm	pcs	16.00
1358	Make by order	CRMA00022	Make by order/Bushing S45C 45.10mmx80mmx27.50mm	pcs	2.00
1359	Make by order	CRMA00023	Make by order/Bushing S45C 60mmx80mmx30mm	pcs	14.00
1360	Make by order	CRMA00024	Make by order/Bushing S45C 60mmx75mmx55mm	pcs	28.00
1361	Make by order	INMA00023	Make by order/Steel stud Ø=30mm L=374mm M30x2.0x65 (2side)	pcs	4.00
1362	Make by order	TUMA00023	Make by order/Screw shaft S45C Ø=50mm L=427mm	pcs	1.00
1363	Make by order	TUMA00024	Make by order/Screw shaft S45C Ø=50mm L=690mm	pcs	3.00
1364	Make by order	BOMA00039	Make by order/Anchoring type Y SS310S W=40mm L=310mm T=4mm	pcs	40.00
1365	Make by order	INMA00024	Make by order/Bushing S45C ID=100mm OD=120mm L=65mm	pcs	6.00
1366	Make by order	CRMA00025	Make by order/Stainless steel fan Ø=245mm T=35mm	pcs	1.00
1367	Make by order	INMA00025	Make by order/Brass gland bush Ø=95mm L=63mm	pcs	5.00
1368	Make by order	CRMA00026	Make by order/Steel ring washer ID=75mm OD=138mm T=8mm	pcs	3.00
1369	Make by order	CRMA00027	Make by order/Steel ring washer ID=75mm OD=138mm T=10mm	pcs	8.00
1370	Make by order	TUMA00029	Make by order/Haft thread stainless steel coupling screw set M14x2.0x83mm + Bush:ID=15.1mm OD=25mm L=20mm	pcs	18.00
1371	Make by order	TUMA00030	Make by order/Haft thread stainless steel coupling screw set M16x2.0 L=95mm + Bush:ID=17.12mm OD=27mm L=23mm Ring:ID=17.02mm OD=27mm L=6mm	pcs	24.00
1372	Make by order	CRMA00028	Make by order/Steel fitting of hydraulic pump Ø=22mm L=36mm M12x1.5x8mm W12x1.5x12mm	pcs	4.00
1373	Make by order	CRMA00029	Make by order/Pin set of hydraulic cylinder Ø=50/60mm Pin:S45C Bush:SS400	pcs	5.00
1374	Make by order	GSMA05001	Make by order/Steel round shank S45C Ø=26mm L=1200mm	pcs	1.00
1375	Make by order	INMA00026	Make by order/Brass gland bush Ø=87mm L=58mm	pcs	2.00
1376	Make by order	FLMA00017	Make by order/Stainless steel ring locker Ø=54mm L=13mm	pcs	1.00
1377	Make by order	TUMA00031	Make by order/Steel half clamp W=40mm L=360mm T=20mm Ø=4mm	pcs	2.00
1378	Make by order	INMA00029	Make by order/Stainless steel motor cover Ø=377mm L=140mm T=2mm	pcs	2.00
1379	Make by order	CRMA00030	Make by order/Pin of hydraulic cylinder for waste crane grab S45C Ø=45mm L=150mm	pcs	1.00
1380	Make by order	CRMA00031	Make by order/Bush for waste crane grab ID=60mm OD=73.5mm L=67mm	pcs	5.00
1381	Make by order	FLMA00019	Make by order/Camshaft of cinder valve S45C Ø=30mm L=30mm	pcs	5.00
1382	Make by order	CRMA00032	Make by order/Fuel tank cap for grab bucket SS400 Ø=80mm L=50mm	pcs	1.00

### Summary stock report on June 2023

No.	Material Category Name	Material Code	Material Name	Primary	Balance
1383	Make by order	FLMA00020	Make by order/Stainless steel for fitting oil atomizer	pcs	6.00
1384	Make by order	FLMA00021	Make by order/bolt of atomizer SS400 M12x1.75x38mm.	pcs	1.00
1385	Make by order	WAMA00017	Make by order/Shaft coupling for water pump S45C/ข้อต่อเพลา/Ø=50mm.L=100mm.	pcs	1.00
1386	Make by order	BOMA00041	Manhole lid for super heat Ø 500 mm. xT = 4 mm. Material : SS 400	pcs	3.00
1387	Make by order	INMA00032	Make by order/Bolt for solenoid valve M18 x 1.5 x 16 mm.	pcs	6.00
1388	Make by order	BOMA00042	Make by order/ Tank soot blower Ø 15 " x T = 10 mm x L = 1,065 mm.Material : SS400	pcs	1.00
1389	Make by order	BOMA00043	Make by order (drawing) clog plug /สั่งทำปลอกอุดท่อเหล็ก	ea	2.00
1390	Make by order	CRMA00034	Make by order Steel bushing for grab slag crene ID45mmxOD55mmxL60mm	ea	12.00
1391	Make by order	CRMA00035	Make by order Steel bushing for grab slag crene ID70mmxOD85mmxL40mm	ea	14.00
1392	Make by order	FLMA00024	Make by order/Sprocket for cinder size Ø115.5xL 145mm Material : S45C	ea	1.00
1393	Make by order	CRMA00036	Make by order/Teeth bucket slag crane size 40x50x55x250mm S45C	ea	4.00
1394	Make by order	INMA00033	Make by order/ข้อต่ออีจาร์ปรีระบบ grate M14x1.5 SS400	ea	2.00
1395	Make by order	CRMA00037	Make by order/bushing for grab waste crane ID=46xOD=58 L=27mm Material:S45C	ea	8.00
1396	Make by order	CRMA00038	Make by order/Steel pin for grab waste crane Size Ø60 x L=295mm Material : S45C	ea	9.00
1397	Make by order	CRMA00039	Make by order/Steel pin for grab waste crane Size Ø45 x L=153mm Material : S45C	ea	5.00
1398	Make by order	FLMA00026	Make by order/Gear shaft cinder valve L=121 xØ 45mm Material : S45C	ea	1.00
1399	Make by order	TUMA00032	Make by order/Make nylon stopper plug Size Ø16x Ø23mm x L=60mm/สั่งทำปลั๊กอุดไนลอน	pcs	29.00
1400	Make by order	TUMA00033	Make by order/Make steel stopper plug Size Ø12x Ø17mm x L=50mm/สั่งทำปลั๊กอุดเหล็ก	pcs	29.00
1401	Make by order	TUMA00035	Make by order/Make spacer ring OD202xID140xT=12mm/Material : 15CrmoG (SCM440)	ea	4.00
1402	Make by order	FLMA00027	Make by order/Make fitting adapter 1/4-19G Material : Brass	ea	1.00
1403	Make by order	FLMA00028	Make by order/Make pneumadtic shaft for outlet valve size Ø32mm x L=880mm	ea	3.00
1404	Make by order	BOMA00046	Make by order/Make stem valve shaft for control valve superheat drain valve Material : SCM440	ea	1.00
1405	Make by order	FLMA00034	Make by order/Make Housing gear pin for new rotary gear cinder valve Material : S45C	ea	60.00

## Summary stock report on June 2023

No.	Material Category Name	Material Code	Material Name	Primary	Balance
1406	Make by order	FLMA00035	Make by order/Make spacer ring for new rotary gear cinder valve Material : S45C	ea	2.00
1407	Make by order	FLMA00036	Make by order/Make brass fitting for pressure relief valve cooling atomizer	ea	1.00
1408	Make by order	BOMA00049	Make by order/Make by order at steel bush ØID26 x 33.4 x L=17.5mm Material : Brass bushing ตั้งทำบุชทองเหลือง	ea	2.00
1409	Make by order	TUMA00037	Make by order/Make spacer ring ID105xOD145xT=8mm/Material : Copper pad	pcs	1.00
1410	Make by order	TUMA00039	Make by order/Flexible disc coupling Size : OD200 x ID80 x L80 mm./Material : Cast iron steel 1ea (เหล็กหล่อ)	ea	1.00
1411	Make by order	TUMA00040	Make by order/Disc pack coupling for cooling fan (motor) Size OD 195mm ID 120mm PCD 155mm T=6mm Material : Stainless304 Detail in drawing	ea	1.00
1412	Make by order	TUMA00041	Make by order/Disc pack coupling for cooling fan (gear box) Size OD 145mm ID 70mm PCD 135mm T=5mm Material : Stainless304 Detail in drawing	ea	3.00
1413	Make by order	INMA00034	Make by order/Make by order at gear shaft Material : S45C	ea	2.00
1414	Make by order	TUMA00042	Make by order tapered steel sheet SS400 ตามแบบ	ea	15.00
1415	Make by order	AIMA00002	Make by order/Make pneumatic cylinder shaft for cylinder adsorption air dry Size Ø20mm x L=100mm (Hard chrome shaft)	pcs	2.00
1416	Make by order	WAMA00024	Make by order/Make Resin tank OD=300mm H=1050 T=5mm L=1050mm/ถังกรองเรซิน/Material : Stainless Steel 304/ท่อน้ำเข้าออกบนล่าง/ช่องมองสาร sight glass	set	1.00
1417	Make by order	CRMA00043	Make by order Teeth grab bucket waste crane/L300mmxW150mmxH100mm/ตั้งทำเล็บขาเครนคีบขยะ ขนาด L=300mmxW=150mmxH=100mm/Material : Grade : ScMn3	pcs	2.00
1418	Make by order	CRMA00044	Make by order/Make by order Steel coil SS400/Material : Steel Plate SS400 4x8 (2440x1220mmxT=9mm)/เหล็กแผ่น SS400	pcs	5.00
1419	Make by order	CRMA00045	Make by order Pin hydraulic cylinder for waste crane Size:Ø50x Ø70xL=157mm.Material:S45C	pcs	2.00
1420	Make by order	CRMA00046	Make by order Steel bushing for grab waste crane Size ID=46 x OD=58 x L=8mm Material : S45C	ea	9.00
1421	Make by order	INMA00037	Make by order/Make by order Anchor Type Y Size 480x30xT= 4 mm ตั้งทำหนามเดยรูปทรง Y	ea	150.00
1422	Make by order	CRMA00047	Make by order/Teeth bucket slag crane size 40x50x55x300mm S45C	ea	10.00
1423	Marker	GSMA01001	Marker/State pencil/滑石笔 (slate pencil ) ชอล์กหิน	pcs	23.00
1424	Marker	GSMA01002	Marker/Pen uni paint marker/ปากกาเส้นทึมาร์กเกอร์/PX-20 "White"	pcs	2.00
1425	Marking blocks	INMA01001	Intermediate masking blocks/中间遮蔽块	ea	50.00



บริษัท ปิที เทคโนโลยี จำกัด  
PJT TECHNOLOGY CO., LTD.

## Summary stock report on June 2023

No.	Material Category Name	Material Code	Material Name	Primary	Balance
1426	Mask	GSMA02002	Mask/Hand shield/手持面/หน้ากากเชื่อมมือจับ	pcs	2.00
1427	Mattock	GSMA04002	Mattock/Eter อีเตอร์	pcs	2.00
1428	Mattock	GSMA04003	Mattock/Handle of Eter ด้ามไม้อีเตอร์	pcs	1.00
1429	Measurement Tape	GSME02003	Measure tape/ตลับเมตร 5m 16'	pcs	4.00
1430	Mechanical seal	FLME02001	Mechanical seal/for Horizontal lime slurry centrifugal pump Model pump : 1.5-1C/HH	set	1.00
1431	Mechanical seal	TUME00001	Mechanical seal size Ø28x47x32mm/แมคชีล	ea	3.00
1432	Mechanical seal	TUME00002	Mechanical seal/Mechanical seal Size : Ø32x54mm/แมคชีล	pcs	1.00
1433	Mechanical seal	TUME00003	Mechanical seal/Mechanical seal 58U-45 ,Material : Sic/Sic/Viton	pcs	2.00
1434	Mechanical seal	TUME00004	Mechanical seal/Mechanical seal feed water pump#2 Flowserve/แมคคานิคอลชีล	ea	1.00
1435	Mechanical seal	WAME01001	Mechanical seal/Mechanical seal Modle : CR22 Size 22 mm./แม็คชีล	pcs	1.00
1436	Mender	FLME01001	Stainless steel hose memder/ข้อต่อเหล็กสแตนเลสทางปลาไหลสองด้าน 3"	pcs	4.00
1437	Meter	ELME00001	Meter/电流电压表/A-V meter/มิเตอร์/PMAC625-Z	set	1.00
1438	Meter	ELME00002	Meter/Needle Ampere meter/指针式电流表/มิเตอร์/6L2, 0-200A,1.5级	set	1.00
1439	Meter	ELME00003	Meter/Needle Ampere meter/指针式电流表/มิเตอร์/6L2, 0-600A,1.5级	set	1.00
1440	Meter	ISME00001	Meter/Second meter of keyuan/科远二次表/มิเตอร์/ 型号 : WP-S465-02-12-HL-T, RANGE:0-100%,OUTPUT:0-100/4-20mA,电源AC90-265V, 精度 : 0.5‰	set	22.00
1441	Meter	ISME00003	Meter/Two meter of water flow meter/化水流量计二次表/มิเตอร์	set	4.00
1442	Meter	ISME00004	Meter/Rotor flow meter/转子流量计/มิเตอร์/吹灰器使用	set	2.00
1443	Meter	ISME00006	Meter/Rosemount electromagnetic flow meter/มิเตอร์/ Model:8705THA010C1MON5B3, 8732EMT2A1N5M4	pcs	1.00
1444	Meter	BOME00001	Meter/Water Meter" LEEMAN" มิเตอร์น้ำ Demin/Model : WPH2000 DN65 PN16 Bar 50C	pcs	3.00
1445	Meter	ELME00014	Power meter/มิเตอร์ไฟฟ้า SFERE PD194Z-9HY 6.6kV/110V 5A-3P4W Output 4-20mA	ea	3.00
1446	Meter	ELME00015	Meter/Analog volt meter AC 0-40kV 33kV/100V Gauge8x8cm	pcs	2.00
1447	Meter	ELME00017	DC voltage meter/มิเตอร์กระแสตรง HG5135V-2 DC5V	pcs	1.00
1448	Meter	ISME00008	Meter/flowmeter/齿轮流量计/มิเตอร์ DN100 220VAC 1.6Mpa	pcs	1.00
1449	Meter	ELME00018	Potention meter HR WDD35S,resistance 1 K $\Omega$ ,independent linear 0.2%	pcs	8.00
1450	Meter	ELME00019	Electric meter FLUKE 17B/มัลติมิเตอร์แบบดิจิทัล FLUKE 17B	ea	1.00

## Summary stock report on June 2023

No.	Material Category Name	Material Code	Material Name	Primary	Balance
1451	Module	ISMO00001	Module//AI card/AI 卡片/โมดูล/型号 : KM221S, AI、DCS使用	set	3.00
1452	Module	ISMO00002	Module/AO card/AO 卡片/型号 : KM226S, AO、DCS使用	set	3.00
1453	Module	ISMO00003	Module/DI card/DI 卡片/型号 : KM224S,DI、DCS使用	set	4.00
1454	Module	ISMO00004	Module/DO card/DO 卡片/型号 : KM225S,DO、DCS使用	set	2.00
1455	Module	ISMO00005	Module/TC card/TC 卡片/型号 : KM223S,TC、DCS使用	set	3.00
1456	Module	ISMO00006	Module/RTD card/RTD 卡片/型号 : KM222S,RTD、DCS使用	set	3.00
1457	Module	ISMO00007	Module/Ether device switch/อีเธอร์สวิตช์/KN821-16, SCIYON (EDS-516A)	ea	1.00
1458	Module	ISMO00008	Module/Power redundancy module/พาวเวอร์รีดันแดนซ์ โมดูล/TAI8, SCIYON	ea	2.00
1459	Module	ISMO00009	Module/Power 24V module/พาวเวอร์ โมดูล/DC24V, SCIYON	ea	2.00
1460	Module	ISMO00010	Module/Distributed process unit SCIYON KM940-A	pcs	1.00
1461	Monitor	ELMO00001	Monitor/Water level boiler drum display/จอแสดงระดับน้ำใน Drum/Model:DS-8S-19A	pcs	1.00
1462	Monitor	ELMO00002	Monitor/Vibration moniotr/ตัวแสดงค่าการสั่นสะเทือน/VIBROCONTROL 920	ea	1.00
1463	Motor	ELMO01002	Motor/มอเตอร์/280M-6 55KW 105A 980R/min	pcs	1.00
1464	Motor	ELMO01006	Motor/มอเตอร์ YZP315S1-6 1J010HSt	pcs	1.00
1465	Motor	ELMO01007	AC motor/มอเตอร์กระแสสลับ 1/3Hp 1phase	ea	3.00
1466	Motor	ELMO01009	AC motor/มอเตอร์กระแสสลับ Y2VP-315M-4 110kW 380V 1490rpm 5-50Hz 3phase	unit	1.00
1467	Motor	ELMO01012	Induction AC motor/มอเตอร์กระแสสลับเหนี่ยวนำไฟฟ้า2.2kW, 4-Pole IMB 14 C200	ea	1.00
1468	Motor	FLMO00001	Motor/Planet-Cycloid Retarder/มอเตอร์+เกียร์/BWY3318-187-YX3-4KW-4P	ea	2.00
1469	Motor	FLMO00002	Motor/Planet-Cycloid Retarder/มอเตอร์+เกียร์/BWY2718-187-YX3-3KW-4P	ea	2.00
1470	Motor	FLMO00003	Motor/Planet-Cycloid Retarder/มอเตอร์+เกียร์/BWY2715-187-Y2.2KW-4P	ea	2.00
1471	Motor	WAMO00001	Motor/Chemical mixing motor/ชุดเครื่องกวนผสมปูนขาว/380V, Power : 1HP, 2500 Liter	set	1.00
1472	Motor	ELMO01014	Induction AC motor/มอเตอร์กระแสสลับเหนี่ยวนำไฟฟ้าBRANCO BR200L1 30kW 40Hp 2pole 380V 50Hz foot mount	pcs	1.00
1473	Motor	ELMO01015	Induction AC motor/มอเตอร์กระแสสลับเหนี่ยวนำไฟฟ้าBRANCO BR90S 1.1kW 1.5Hp 4pole 380V 50Hz flang mount	pcs	4.00
1474	Motor	CRMO00001	Parallel shaft geared moter /ชุดมอเตอร์เกียร์(เฟรนซ์เกียร์) FA77GDRS80S4BE1HF/TF	pcs	1.00
1475	Motor	ELMO01019	GTR NISSEI GEARED MOTOR / มอเตอร์และเกียร์สำหรับกังหันน้ำ รุ่น H2L40B15-WD15TWNENX 1.5 W,380V,3PH,4P ratio:1/15	ea	1.00



บริษัท ปิที เทคโนโลยี จำกัด  
PJT TECHNOLOGY CO., LTD.

## Summary stock report on June 2023

No.	Material Category Name	Material Code	Material Name	Primary	Balance
1476	Motor	ACMO01005	Motor/Swing Motor Model : FHC42NUV2S Daikin/มอเตอร์บ้านสวิง แอร์ 4 ทิศทาง 0957113	pcs	4.00
1477	Motor base	ACMO00001	Motor base/ฐานมอเตอร์ 1388563L, 2P094814-7 M	pcs	2.00
1478	Motor base	ACMO00004	Motor base/Motor Base No.6 RE24NV2S Daikin 157151J	pcs	1.00
1479	Motor base	ACMO00005	Motor Base No.F6, Parts No.1388594, R48NUY2S Daikin	pcs	3.00
1480	Mount	INMO01001	Hydraulic pump foot mount/ขาตั้งปั๊มไฮดรอลิก INTER MAGNUS 45V-60A-86C	pcs	2.00
1481	Mounting Plate	ACMO02002	Mounting Plate/Mounting Plate, Electric Devices, No.E1, Parts No.1730575 Daikin	pcs	5.00
1482	Mounting Plate	ACMO02003	Mounting Plate/Plate, Stop Valve Mounting, No.F21, Parts No.1701692 Daikin	pcs	5.00
1483	Nail	GSNA00001	Nail/ Expansion bolt/膨胀螺栓/ดอกกรวย/Size : 5-6, 5/32"*1/2"	pcs	750.00
1484	Nail	GSNA00003	Nail/Cement Nail/铁钉/ตะปู/Size 2"	Kg	6.00
1485	Nail	GSNA00004	Nail 3"เบอร์10/ตะปูดอกไม้ เบอร์ 10 ขนาด 3x10 นิ้ว กล่อง 18 กก.	box	16.00
1486	Network	ELNE00003	Network/Ethernet switch MOXA Model type EDS-408A-MM-ST,Default IP 192.168.127.253	ea	1.00
1487	Nipple	CRNI00002	Nipple/Hydraulic Nipple/ ข้อต่อตรงสาย Hyd. ตัวใหม่ /Size : M24 1/2"(14xM24x1.5mm.)/ 6412 5440	pcs	1.00
1488	Nipple	FLNI00001	Nipple/นิปเปิ้ล SS316 3/4" BSPP	ea	3.00
1489	Nipple	FLNI00002	Hose nipple/หางปลาไหล SS316 3/4" BSPP	ea	1.00
1490	Nipple	GSNI00005	External thread stainless steel hose nipple/หางปลาไหลเหล็กสแตนเลสเกลียวนอก 3/4"	pcs	3.00
1491	Nipple	GSNI00009	Stainless steel hose nipple/หางปลาไหลเหล็กสแตนเลส 1"	pcs	5.00
1492	Nipple	GSNI00010	PVC nipple/นิปเปิ้ลพีวีซี Ø=13mm (1/2") Class13.5	pcs	2.00
1493	Nipple	GSNI00011	PVC hose nipple/หางปลาไหลพีวีซี 1/2"	pcs	2.00
1494	Nipple	GSNI00016	HDPE Nipple 2"x2"/ข้อต่อเกลียวนอก เอชดีพีอี	ea	1.00
1495	Nipple	GSNI00017	PVC nipple/นิปเปิ้ลพีวีซี 2" Class13.5	ea	9.00
1496	Nipple	GSNI00018	PVC nipple/นิปเปิ้ลพีวีซี 1" Class13.5	ea	7.00
1497	Nipple	FLNI00005	Stainless steel barbed hose nipple/ข้อต่อหางปลาไหลสแตนเลส ขนาด 1/4"	ea	3.00
1498	Nozzle	GSNO00001	Nozzle/Nozze spray gun 0"/หัวฉีด ปืนฉีดน้ำ	pcs	1.00
1499	Nozzle	WANO00001	Internal thread stainer filter nozzle/หัวกรองหัวกรองสแตนเลสเกลียวใน PU 3/4"	pcs	19.00
1500	Nozzle	GSNO00003	Nozzle/15° Nozzle thread/หัวฉีดน้ำเกลียว 15 องศา	set	1.00
1501	Nozzle	GSNO00004	Brass water nozzle 2" L=12"/หัวฉีดน้ำดับเพลิง ลำตรง สวมเร็ว 2 นิ้ว ยาว 12 นิ้ว	pcs	1.00





บริษัท ปิโตรเคมี เทคโนโลยี จำกัด  
PJT TECHNOLOGY CO., LTD.

## Summary stock report on June 2023

No.	Material Category Name	Material Code	Material Name	Primary	Balance
1502	Nut	INNU00001	Nut/น็อตตัวเมีย/M16 GB6170-86/อะไหล่เตาเผา	pcs	350.00
1503	Nut	TUNU00001	Nut/Cap nut/汽缸罩螺母/น็อต/BM768*4	pcs	15.00
1504	Nut	TUNU00002	Nut/Cap nut/汽缸罩螺母/น็อต/AM36*3	pcs	4.00
1505	Nut	TUNU00003	Nut/Cap nut/汽缸罩螺母/น็อต/AM42*3	pcs	11.00
1506	Nut	TUNU00005	Nut/调速汽阀六角薄螺母/น็อต/M30*2	pcs	4.00
1507	Nut	GSNU00001	Stainless steel hex nut/น็อตตัวเมียหกเหลี่ยมเหล็กสแตนเลสM16	pcs	5.00
1508	Nut	GSNU00002	Stainless wing nut stainless/น็อตตัวเมียหางปลาเหล็กสแตนเลสM10	pcs	208.00
1509	Nut	GSNU00004	Nut/น็อตตัวเมีย M12x1.75x19mm	pcs	83.00
1510	Nut	GSNU00005	Nut/น็อตตัวเมีย M14x2.0x22mm	pcs	203.00
1511	Nut	GSNU00006	Nut/น็อตตัวเมีย M16x2.0	pcs	93.00
1512	Nut	GSNU00007	Nut/น็อตตัวเมีย M18x2.5	pcs	246.00
1513	Nut	GSNU00009	Nut/น็อตตัวเมีย M8x1.25x13mm	ea	191.00
1514	Nut	GSNU00010	Nut/น็อตจาน ขนาดเกลียว 14G 7/16"	pcs	10.00
1515	Nut	GSNU00011	Nut/Brass flare nut/แฟร้น้ำทองเหลือง 1/4"	pcs	6.00
1516	Nut	GSNU00012	Nut/Stainless steel hex nut/น็อตตัวเมียสแตนเลส M8x1.25	pcs	101.00
1517	Nut	INNU00002	Nut/Round nut/圆螺母 DT2040-27, Material G45	pcs	5.00
1518	Nut	TUNU00006	Hex nut/น็อตตัวเมียหกเหลี่ยม M30x3.5mm Class8.8	pcs	41.00
1519	Nut	GSNU00013	Stainless steel hex nut/น็อตตัวเมียหกเหลี่ยมเหล็กสแตนเลสM20x2.5	pcs	4.00
1520	Nut	GSNU00014	Stainless steel hex nut/น็อตตัวเมียหกเหลี่ยมเหล็กสแตนเลสM22x2.5	pcs	8.00
1521	Nut	GSNU00015	Stainless steel hex nut/น็อตตัวเมียหกเหลี่ยมเหล็กสแตนเลสM24x3.0	pcs	8.00
1522	Nut	GSNU00016	Stainless steel hex nut/น็อตตัวเมียหกเหลี่ยมเหล็กสแตนเลสM14x2.0	ea	25.00
1523	Nut	GSNU00017	Stainless steel hex nut/น็อตตัวเมียหกเหลี่ยมเหล็กสแตนเลสM16x2.0	ea	177.00
1524	Nut	GSNU00019	Nut/Stainless steel nut M27x2.0/หัวน็อตขอบบาง	ea	12.00
1525	Nut	GSNU00021	Nut/Castle nut M36x3.0mm/น็อตหัวผ่า M36x3.0mm	pcs	10.00
1526	O Ring	GSOR00001	O-Ring/O-Ring box set/ชุดโอริง Viton 75 shore	pcs	1.00
1527	O Ring	GSOR00002	O-Ring/โอริง Viton 130mmx140mm CS=5mm	pcs	7.00
1528	O Ring	GSOR00003	O-Ring/โอริง Viton 80 Shora A 11mmx16mm CS=2.5mm	pcs	80.00
1529	O Ring	GSOR00004	O-Ring/โอริง Viton 75 Shore A 56.5mmx62.5mm CS=3mm	ea	1.00
1530	O Ring	GSOR00005	O-Ring/โอริง Viton 75 Shore A 56.5mmx63.5mm CS=3.5mm	ea	5.00
1531	O Ring	GSOR00006	O-Ring/โอริง Viton 75 Shore A 11mmx16mm CS=2.5mm	ea	68.00
1532	O Ring	GSOR00007	O-Ring/โอริง Viton 75 Shore A 20mmx25mm CS=2.5mm	pcs	23.00
1533	O Ring	GSOR00008	O-Ring/โอริง Viton 75 Shore A 24mmx30mm CS=3mm	pcs	204.00
1534	O Ring	TUOR00001	O-Ring/โอริง/Size 50x1.8	ea	3.00

## Summary stock report on June 2023

No.	Material Category Name	Material Code	Material Name	Primary	Balance
1535	O Ring	TUOR00002	O-Ring/โอริง/Size 30x2.65	ea	3.00
1536	O Ring	TUOR00003	O-Ring/โอริง/Size 32.5x3.55	ea	6.00
1537	O Ring	TUOR00004	O-Ring/โอริง/Size 45x2.65	ea	3.00
1538	O Ring	TUOR00005	O-Ring/โอริง/Size 200x3.55	ea	3.00
1539	O Ring	TUOR00006	O-Ring/โอริง/Size 45x3.55	ea	3.00
1540	O Ring	TUOR00007	O-Ring/โอริง/Size 21.2x1.8	ea	6.00
1541	O Ring	TUOR00008	O-Ring/โอริง/Size 9.5x1.8	ea	10.00
1542	O Ring	TUOR00009	O-Ring/โอริง/Size 10.6x1.8	ea	5.00
1543	O Ring	TUOR00010	O-Ring/โอริง/Size 25.8x1.8	ea	5.00
1544	O Ring	TUOR00011	O-Ring/โอริง/Size 18x1.8	ea	3.00
1545	O Ring	TUOR00012	O-Ring/โอริง/Size 13.2x2.65	ea	12.00
1546	O Ring	TUOR00013	O-Ring/โอริง/Size 15x2.65	ea	3.00
1547	O Ring	TUOR00014	O-Ring/โอริง/Size 63x2.65	ea	2.00
1548	O Ring	TUOR00015	O-Ring/โอริง/Size 23.6x2.65	ea	2.00
1549	O Ring	TUOR00016	O-Ring/โอริง/Size 18x2.65	ea	5.00
1550	O Ring	TUOR00018	O-Ring/โอริง/Size 50x2.65	ea	3.00
1551	O Ring	TUOR00019	O-Ring/โอริง/Size 90x2.65	ea	2.00
1552	O Ring	TUOR00020	O-Ring/โอริง/Size 48.7x5.3	ea	5.00
1553	O Ring	TUOR00021	O-Ring/โอริง/Size 258x5.3	ea	2.00
1554	O Ring	TUOR00022	O-Ring/โอริง/Size 243x5.3	ea	2.00
1555	O Ring	TUOR00023	O-Ring/โอริง/Size 69x2.65	ea	2.00
1556	O Ring	GSOR00009	O-Ring/โอริง Viton 75 Shore A 9.2mmx13mm CS=1.9mm	ea	20.00
1557	O Ring	GSOR00010	O-Ring/โอริง Viton 75 Shore A 22mmx25.6mm CS=1.8mm	ea	19.00
1558	O Ring	GSOR00011	O-Ring/โอริง Viton 75 Shore A 20mmx23.6mm CS=1.8mm	ea	20.00
1559	O Ring	TUOR00024	O-Ring/โอริง/NBR Shore 90/OD=200mm.,T=5mm.	ea	9.00
1560	O Ring	TUOR00025	O-Ring/โอริง NBR 90 Shore 240mmx250mm CS=5mm	ea	2.00
1561	O Ring	GSOR00012	O-Ring/โอริง Viton 75 Shore A 100mmx108mm CS=4mm	ea	7.00
1562	O Ring	GSOR00013	O-Ring/โอริง Viton 75 Shore A 95mmx104mm CS=4.5mm	ea	8.00
1563	O Ring	GSOR00014	O-Ring/โอริง Viton 75 Shore A 26.5mmx32.5mm CS=3mm	ea	41.00
1564	O Ring	GSOR00015	O-Ring/โอริง Viton 75 Shore A 25mmx34mm CS=4.5mm	ea	49.00
1565	O Ring	GSOR00016	O-Ring/โอริง Viton 75 Shore A 202mmx212mm CS=5mm	ea	8.00
1566	O Ring	GSOR00019	O-Ring/โอริง Viton 75 Shore A 27mmx34mm CS=3.5mm	pcs	17.00
1567	O Ring	GSOR00020	O-Ring/โอริง Viton 80 Shore A 82mmx92mm CS=5mm	pcs	4.00

## Summary stock report on June 2023

No.	Material Category Name	Material Code	Material Name	Primary	Balance
1568	O Ring	GSOR00021	O-Ring/โอริง Viton 75 Shore A 18mmx22mm CS=2mm	pcs	40.00
1569	O Ring	GSOR00022	O-Ring/โอริง Viton 75 Shore A 23.5mmx29.5mm CS=3mm	pcs	27.00
1570	O Ring	GSOR00023	O-Ring/โอริง Viton 75 Shore A 17mmx22mm CS=2.5mm	pcs	10.00
1571	O Ring	GSOR00024	O-Ring/โอริง NBR 90 Shore 190mmx200mm CS=5mm	pcs	6.00
1572	O Ring	GSOR00025	O-ring/โอริง Viton 75 shore A ID=148mm OD=153mm CS=2.5mm	pcs	6.00
1573	O Ring	FLOR00001	O-Ring/โอริง Viton 75 Shore A 65mmx69mm CS=2mm	pcs	7.00
1574	O Ring	FLOR00002	O-Ring/โอริง Viton 75 Shore A 28mmx34mm CS=3mm	pcs	11.00
1575	O Ring	FLOR00003	O-Ring/โอริง Viton 75 Shore A 203mmx210mm CS=3.5mm	pcs	9.00
1576	O Ring	FLOR00004	O-Ring/โอริง Viton 75 Shore A 188mmx196mm CS=4mm	pcs	8.00
1577	O Ring	FLOR00005	O-Ring/โอริง Viton 75 Shore A 129mmx138mm CS=4.5mm	pcs	2.00
1578	O Ring	FLOR00006	O-Ring/โอริง Viton 75 Shore A 195mmx204mm CS=4.5mm	pcs	9.00
1579	O Ring	FLOR00007	O-Ring/โอริง Viton 75 Shore A 233mmx242mm CS=4.5mm	pcs	6.00
1580	O Ring	FLOR00008	O-Ring/โอริง Viton 75 Shore A 185mmx193mm CS=4mm	pcs	11.00
1581	O Ring	CROR00001	O-Ring/โอริง Viton Shore A 98mmx105mm CS=3.5mm	pcs	6.00
1582	O Ring	GSOR00026	O-ring/โอริง 34-3-5	pcs	8.00
1583	O Ring	GSOR00027	O-ring/โอริง NBR 70 ID=45mm T=3.5mm	pcs	2.00
1584	O Ring	CROR00002	O-Ring/โอริง Viton 80 Shore A 479.30mmx490.70mm CS=5.70mm	pcs	1.00
1585	O Ring	CROR00003	O-Ring/โอริง NBR 54mmx61mmx3.5mm	pcs	13.00
1586	O Ring	CROR00004	O-Ring/โอริง NBR 93mmx99mmx3mm	pcs	7.00
1587	O Ring	GSOR00029	O-Ring/โอริง Viton 75 Shore A 18mmx23mmx2.5mm	pcs	3.00
1588	O Ring	GSOR00030	O-Ring/โอริง Viton 75 Shore A 21mmx26mmx2.5mm	pcs	10.00
1589	O Ring	GSOR00031	O-Ring/โอริง Viton 75 Shore A 62mmx68mmx3mm	pcs	7.00
1590	O Ring	GSOR00032	O-Ring/โอริง Viton 75 Shore A 70mmx75mmx2.5mm	pcs	10.00
1591	O Ring	GSOR00033	O-Ring/โอริง Viton 75 Shore A 90mmx95mmx2.5mm	pcs	9.00
1592	O Ring	GSOR00034	O-Ring/โอริง Viton 75 Shore A 95mmx100mmx2.5mm	pcs	10.00
1593	O Ring	GSOR00035	O-Ring/โอริง Viton 75 Shore A 162mmx170mmx4mm	pcs	10.00
1594	O Ring	GSOR00036	O-Ring/โอริง Viton 75 Shore A 260mmx270mmx5mm	pcs	8.00
1595	O Ring	GSOR00037	O-Ring/โอริง Viton 75 Shore A 245mmx255mmx5mm	pcs	10.00
1596	O Ring	GSOR00038	O-Ring/โอริง Viton 75 Shore A 165mmx174mmx4.5mm	pcs	9.00
1597	O Ring	GSOR00039	O-Ring/โอริง Viton 75 Shore A 198mmx206mmx4mm	pcs	10.00
1598	O Ring	GSOR00040	O-Ring/โอริง Viton 75 Shore A 232mmx240mmx4mm	pcs	8.00
1599	O Ring	GSOR00041	O-Ring/โอริง Viton 75 Shore A 82mmx92mmx5mm	pcs	16.00
1600	O Ring	CROR00005	O-ring/โอริง Viton 75 Shore A 540mmx552mmx6mm	pcs	3.00

## Summary stock report on June 2023

No.	Material Category Name	Material Code	Material Name	Primary	Balance
1601	O Ring	GSOR00042	O-Ring/โอริง Viton 80 Shore A 16mmx22mmx3mm	ea	48.00
1602	O Ring	GSOR00043	O-Ring/โอริง Viton 80 Shore A 5mmx10mmx2.5mm	ea	45.00
1603	O Ring	CROR00006	O-ring/โอริง Viton ID29.74x2.95mm	pcs	22.00
1604	O Ring	CROR00007	O-ring/โอริง Viton ID24.6x3mm	pcs	38.00
1605	O Ring	CROR00008	O-ring/โอริง Viton ID14.5x2.5mm	pcs	23.00
1606	O Ring	CROR00009	O-ring/โอริง Viton ID16x3mm	pcs	31.00
1607	O Ring	CROR00010	O-ring/โอริง Viton ID6x3mm	pcs	18.00
1608	O Ring	CROR00011	O-ring/โอริง Viton ID5.23x2.62mm	pcs	12.00
1609	O Ring	GSOR00044	O-Ring Viton 75 shore A size: ID 31.70 x OD 38.70 x CS 3.5mm/โอริง ไวตัน	ea	18.00
1610	O Ring	CROR00013	O-Ring Viton 80 shore A size: ID9xOD12xCS1.5mm.	ea	22.00
1611	O Ring	CROR00014	O-ring/โอริง Viton ID 19.05 x 1.78 mm Back up PTFE size ID20 mm x OD 23 mm x T 1.2 mm	set	3.00
1612	O Ring	TUOR00028	O - ring Viton size ID 119 xT 5.5 mm	ea	3.00
1613	O Ring	FLOR00010	O-Ring/โอริง Viton 75 Shore A ID87mm x OD98mm x W-5.5mm	ea	4.00
1614	O Ring	GSOR00046	O Ring/viton 75 Shore A ID80mm x CS3.5mm	pcs	10.00
1615	O Ring	GSOR00047	O Ring/O-ring Viton 75 Shore A Size ID 8.8mm X OD 12.6mm X CS 1.9mm	pcs	37.00
1616	O Ring	GSOR00048	O-ring Viton 75 Shore A Size ID 10.8mm X OD 15.6mm X CS 2.4mm	pcs	40.00
1617	O Ring	GSOR00049	O Ring/O-ring Viton 75 Shore A Size : ID 6.60mm x OD 11.4mm x CS 2.4mm	pcs	50.00
1618	O Ring	GSOR00050	O Ring/O-ring 5x170mm NBR/โอริง	pcs	36.00
1619	O Ring	FLOR00011	O-Ring/โอริง NBR 70 shore A ID=86mm OD=98mm. T=6mm	pcs	50.00
1620	Oil	GSOI00001	Turbine lubricant oil/น้ำมันหล่อลื่นเทอร์ไบน์ MOBIL DTE oil medium ISO VG 46 208liter/tank	Tank	2.00
1621	Oil	GSOI00003	Gear lubricant oil/น้ำมันหล่อลื่นเกียร์ MOBIL 600XP #100	Tank	1.00
1622	Oil	GSOI00004	Hydraulic lubricant oil/น้ำมันหล่อลื่นไฮดรอลิก MOBIL NUTO#46 208liter	Tank	2.00
1623	Oil	GSOI00005	Gear lubricant oil/น้ำมันหล่อลื่นเกียร์ MOBIL 600X 150ISO VG #150	Tank	1.00
1624	Oil	GSOI00007	Air compressor lubricant oil/น้ำมันหล่อลื่นแอร์คอมเพรสเซอร์ FUSHENG FS600 20liter	Tank	9.00
1625	Oil	GSOI00008	Gasoline oil/น้ำมันแก๊สโซลีน 91	Tank	4.00
1626	Oil	ACOI00001	Air compressor lubricant oil/น้ำมันแอร์คอมเพรสเซอร์ SUNISO 3GS	gallon	3.00
1627	Oil	GSOI00012	Oil/Mobil SHC Polyrex 462/จารบีทนความร้อนสูง (16kg.)	gallon	3.00
1628	Oil	GSOI00013	Oil/Bearing grease SKF/จารบีลูกปืน/LGHP2 (5kg./Tank)	Tank	2.00
1629	Oil	GSOI00014	Gear lubricant oil/น้ำมันหล่อลื่นเกียร์ MOBIL 600XP #220	Tank	1.00

### Summary stock report on June 2023

No.	Material Category Name	Material Code	Material Name	Primary	Balance
1630	Oil	GSOI00019	Automatic trasmission lubricant oil/น้ำมันพวงมาลัยพาวเวอร์	bottle	2.00
1631	Oil	GSOI00020	Engine lubricant oil/น้ำมันหล่อลื่นเครื่องยนต์ PTT Dynamic Synthetic 10W-30 6liter+1liter	pcs	2.00
1632	Oil	GSOI00025	Lubricant grease/จารบีหล่อลื่น MOBIL Mobillux EP2 16kg	Pail	5.00
1633	Oil	GSOI00027	Oil & Grease/Lubricant grease/จารบีหล่อลื่น MOBIL Mobillux EP0 16kg	Tank	1.00
1634	Oil	GSOI00028	Oil & Grease/Oil Castrol Power One 10W-30 4 stroke size 1 liter/น้ำมันเครื่อง คาสตอล เพาเวอร์วัน 4 จังหวะ ขนาด 1 ลิตร	pcs	1.00
1635	Oil	GSOI00029	Oil & Grease/Engine oil PTT Hi-Speed 2T/น้ำมันเครื่อง ปตท.ไฮ-สปีด 2 จังหวะ ขนาด 1 ลิตร	CAN	2.00
1636	Oil	GSOI00030	Oil & Grease/Hydraulic Oil 16kg, Oil Class : SYNOIL EP ISO VG 22/32 Example used : Shell Tellus S2 MX32/น้ำมันไฮดรอลิก	Tank	5.00
1637	O-Ring	WAOR00002	O-Ring/โอริง NBR 70 Shore A 515mmx533mmx9mm	ea	3.00
1638	O-Ring	INOR00002	O-Ring/O-ring Viton 75 Shore A ID 98 mm x OD 106 mm CS 4 mm	pcs	9.00
1639	O-Ring	INOR00003	O-ring AS365 NBR-70 177.17x05.33/โอริง	pcs	2.00
1640	Other valve	GSVA10017	Stainless steel valve/วาล์วเหล็กสแตนเลส L21W-64P DN:6mm PN:6.4Mpa Temp:100C	pcs	19.00
1641	Other valve	GSVA10022	Throttle valve BREVINI AM3QFABM004	pcs	1.00
1642	Other valve	GSVA10023	Pressure gauge isolator valve SHLIXIN AF6EP-L3X/X/2	pcs	1.00
1643	Other valve	GSVA10024	Relief valve/วาล์วระบายแรงดัน KINGST CTV-120L-122	pcs	2.00
1644	Other valve	GSVA10025	Valve & Oring MTP KSR 3/70/ชุดลิ้นวาล์ว Comet No.1220/58 พร้อมโอริง	set	6.00
1645	outlet manifold	GSOU00001	Outlet Manifold/Aluminum Outlet Manifold A200-BAA-TTYT-000 All-Flo	pcs	1.00
1646	Overhaul	ELOV00001	Overhaul/检修箱插把/Overhaul box stick/โอเวอร์ฮอล	set	2.00
1647	Packing	TUPA00001	Packing/Main steam valve packing/主汽门填料/แพ็คเกจ/长纤维矿棉	pcs	1.00
1648	Phushe guide rail	INPH00001	Pusher guide rail/推料器导向导轨/รางอะไหล่เตาเผา	pcs	1.00
1649	Pin	BOPI01002	Pin/Pin-Cone ring coupling set/ขากันการกระชาก Secondary air fan #36 size 27x14x6mm.	set	8.00
1650	Pin	INPI00004	Pin/Hinge pin/Pin shaft cylinder for waste crane/垃圾吊油缸销轴// หมุดอะไหล่ Waste crane/Size:45x117mm. S45C	pcs	9.00
1651	Pin	INPI00007	Pin/The pusher plate/推料器板/หมุด/HG-56-11 grate pin/推料器前断直角遮板 (两端部) /อะไหล่ในเตาเผา	pcs	17.00
1652	Pin	INPI00009	Pin/หมุด/HD-56-31 (HG-56-31 pin)	pcs	11.00



บริษัท ปิที เทคโนโลยี จำกัด  
PJT TECHNOLOGY CO., LTD.

## Summary stock report on June 2023

No.	Material Category Name	Material Code	Material Name	Primary	Balance
1653	Pin	ELPI00001	Pin/Male pin/หัวต่อตัวผู้ 16A 1.5mm	pcs	150.00
1654	Pin	ELPI00002	Pin/Female pin/หัวต่อตัวเมีย 16A 1.5mm	pcs	70.00
1655	Pin	INPI00012	Pin/销子 DT71140-1-7, Material G20	pcs	12.00
1656	Pin	INPI00013	Pin/销子 DT71140-1-8, Material G20	pcs	20.00
1657	Pin	INPI00014	Pin/Split pin/开口销 JIS B 1351 相当, Material SUS304 Ø=4x35mm	pcs	40.00
1658	Pin	INPI00015	Pin/销子 12x35mm GB/T119.2, Material G35	pcs	21.00
1659	Pin	INPI00016	Pin/Pin for grate system/轴销/Size:90x206mm., Material:15crMo, Item:DT72040-31	pcs	15.00
1660	Pine oil	GSPI03001	Pine oil/น้ำมันสน	gallon	2.00
1661	Pipe	BOPI00001	Pipe/Lance pipe SNCR喷枪管/หัวพ่น SNCR/1000mm*300mm*200mm (OD14mm.xL91.6cm.xG1/2"=18G)	pcs	7.00
1662	Pipe	ACPI00006	Copper coil pipe/ท่อทองแดงม้วนแบบหนา #22 T=0.7mm Ø=3/4" L=15m	pcs	2.00
1663	Pipe	ACPI00016	Copper tuber/ท่อทองแดงแบบหนา Type L 5/8" T=1mm L=6m	pcs	1.00
1664	Plastering Hawk/กระบะ	GSPL05001	Plastering Hawk/กระบะฉาบปูนพลาสติก	pcs	2.00
1665	Plate	INPL00004	Plate/Scraper chock DT93040-09	pcs	3.00
1666	Plate	INPL00005	Plate/Wear plate DT93040-27	pcs	1.00
1667	Plate	INPL00006	Plate/Wear plate DT93040-36	pcs	1.00
1668	Plate	TUPL00001	Plate/Plate blade/แผ่นสำหรับใส่ระหว่าง Gland rings Turbine	ea	264.00
1669	Plate	INPL00008	Plate/Plate DT71140-22-0 SUS304	pcs	36.00
1670	Plate	BOPL00008	Comb plate 83T45-6 16Cr25Ni20Si2	pcs	25.00
1671	Plate	INPL00010	Plate Adjusting plate DT74050-02-35-00	ea	32.00
1672	Plate	INPL00011	Plate Shelding plate/遮盖板	ea	50.00
1673	Plate heat	FLPL00001	Plate heat/Plate heat exchange cooling atomize/Model : M3-FG, 64 no.of Plate Material : Ti.0.6mm./NBR CLIP-ON	unit	2.00
1674	PLC	ISPL00005	PLC/Programmable Controller/อุปกรณ์พีแอลซี/CP1H-X40DR-A	set	1.00
1675	PLC	ISPL00006	PLC/AI/AO model AI/AO 模块/อุปกรณ์พีแอลซี/EM235CN AI4/AO1*12bit	set	1.00
1676	PLC	ISPL00010	PLC/DP Link/DP 接头/อุปกรณ์พีแอลซี	set	6.00
1677	PLC	ISPL00011	PLC/DPU Base/DPU 底座/อุปกรณ์พีแอลซี/BM121	set	1.00
1678	PLC	ISPL00012	PLC/Counter module เค้านเตอร์ โมดูล Siemens 6ES7 350-1AH03-0AE0 For S7-300	ea	1.00
1679	PLC	ISPL00013	PLC/Analog input/output module/อุปกรณ์ PLC/Siemens 6ES7 334-0CE01-0AA0	ea	1.00
1680	PLC	ISPL00015	PLC/Communication processor/อุปกรณ์ PLC/Siemens 6GK7 343-1CX10-0XE0	ea	1.00

### Summary stock report on June 2023

No.	Material Category Name	Material Code	Material Name	Primary	Balance
1681	PLC	ISPL00016	PLC/Communication processor profibus/อุปกรณ์ PLC/Siemens 6GK7 342-5DA02-0XE0	ea	1.00
1682	PLC	ISPL00017	PLC/CPU/อุปกรณ์ PLC/Siemens 6ES7-315-2EH13-0AB0	ea	1.00
1683	PLC	ISPL00018	PLC/CPU/อุปกรณ์ PLC/Siemens 6ES7-315-2AH14-0AB0	ea	1.00
1684	PLC	ISPL00019	PLC/Analog input/อนาล็อกอินพุต/อุปกรณ์ PLC Model : KL3054 BECKHOFF : 4 channel analog input terminal 4-20 mA	ea	2.00
1685	Plier	GSPL00007	Straight locking plier/คีมล็อกปากตรง 250mm (10")	pcs	3.00
1686	Plier	GSPL00001	Ground clamps/คีมจับสายดิน ISK-350A	pcs	12.00
1687	Plier	GSPL00002	Electrode holder/คีมจับอิเล็กโทรด 300Amp	pcs	10.00
1688	Plier	GSPL00003	Steel pliers tie/คีมผูกมัด 200mm (8")	pcs	2.00
1689	Plier	GSPL00012	Electrode holder/คีมจับอิเล็กโทรด 500Amp	ea	14.00
1690	Plier	GSPL00016	Long nose plier/คีมปากแหลม 150mm (6")	pcs	3.00
1691	Plier	GSPL00019	Bent nose external lock ring plier/คีมถ่างปากงอ 175mm (7")	pcs	3.00
1692	Plug	ELPL02002	Welding male plug size 12.9mm./ปลั๊กตัวผู้เครื่องเชื่อมสีดำ	pcs	5.00
1693	Plug	ELPL02003	Male power plug/พาวเวอร์ปลั๊กตัวผู้ MENNEKES 63A-6h 3P+N+G IP67	pcs	2.00
1694	Plug	ELPL02004	Male power plug/พาวเวอร์ปลั๊กตัวผู้ MENNEKES 32A-6h 3P+N+G IP67	pcs	3.00
1695	Plug	GSPL02001	Plug/PVC valve plug/ปลั๊กอุดพีวีซี Ø=40mm (1-1/2") Thead:40mm (1-1/2") x 11G	pcs	6.00
1696	Plug	ELPL02005	Female power plug/พาวเวอร์ปลั๊กตัวเมีย MENNEKES 63A-6h 3P+N+G	pcs	1.00
1697	Plug	ELPL02006	Female power plug/พาวเวอร์ปลั๊กตัวเมีย MENNEKES 32A-6h 3P+N+G	pcs	2.00
1698	Plug	GSPL02006	Plug/External thread PVC valve plug 1"/ปลั๊กอุดพีวีซีเกลียวนอก ขนาด 1 นิ้ว	ea	8.00
1699	Plug	ELPL02007	Welding male plug size 12.9mm./ปลั๊กตัวผู้เครื่องเชื่อมสีแดง	pcs	5.00
1700	Plug Connector	GSPL03001	Plug Connector/200A/ข้อต่อสายเชื่อมเกลียวใน สีแดง	pcs	5.00
1701	Plug Connector	GSPL03002	Plug Connector/200A/ข้อต่อสายเชื่อมเกลียวใน สีดำ	pcs	5.00
1702	Plummer block	FLPL01003	Bearing plummer block/เสื้อลูกปืน SHE 518-615	pcs	2.00
1703	Plunger	TUPL02001	Pilot valve plunger/错油门滑阀	pcs	1.00
1704	Pneumatic	ISPN00002	Pneumatic/Filter Regulator/นิวแมติก/AW40000-04, 1/2"	pcs	3.00
1705	Pneumatic	ISPN00003	Pneumatic/Lubricator/นิวแมติก/AL4000-04, 1/2"	pcs	8.00
1706	Pneumatic	ISPN00004	Pneumatic rotary actuators/หัวขับลมนิวแมติก AP4.5DA for butterfly valve UPVC 8"	set	2.00
1707	Pneumatic	ISPN00008	Pneumatic rotary actuators/หัวขับลมนิวแมติก AP2DA for ball valve UPVC 1/2"	pcs	1.00
1708	Pneumatic	ISPN00009	Pneumaitc/Pneumatic valve feedback device/气动阀反馈装置/นิวแมติก/	set	12.00



## Summary stock report on June 2023

No.	Material Category Name	Material Code	Material Name	Primary	Balance
1709	Pneumatic	ISPN00010	Pneumatic/Pneumatic valve cylinder/气动阀气缸/นิวเมติก/ 炉排下气动阀使用SCA2-TC-100B-200-T0H-D-JY.555*240*120	set	5.00
1710	Pneumatic	ISPN00013	Pneumatic/Pneumatic valve cylinder/气动阀气缸/นิวเมติก/ SNCR系统使用	set	2.00
1711	Pneumatic	ELPN00001	Double acting pneumatic rotary actuators/หัวขับลมนิวเมติกสองจังหวะ SIRCA AP2BDA0BGBIS	pcs	3.00
1712	Pneumatic	ELPN00002	Pneumatic/KOSA Pneumatic Actuator Model : RD-65/นิวเมติก แอคทูเอเตอร์	ea	1.00
1713	Power supply	ELPO00002	Power supply/24V电源 (SNCR) /เพาเวอร์ซัพพลาย/ ISR427014R0000, CP-S24/5.0	set	1.00
1714	Power supply	ELPO00004	Power supply/Unit labor rates/เครื่องวัดพลังงานไฟฟ้า	unit	2.00
1715	Power supply	ELPO00001	Power supply/明韦电源/MDR 100-24	set	1.00
1716	Power supply	ELPO00008	Power supply/Switching/เพาเวอร์ซัพพลาย/S-250-24 24V 10A Damper	pcs	4.00
1717	Power supply	ELPO00009	Power supply/Power Supply : CL-AS-400-5, Input 220VAC, Output 5VDC 80A	ea	3.00
1718	Pressure Gauge	ISPR00001	Pressure gauge/Vacuum gauge Dial/เพรสเชอร์เกจ/Size : 4 Vacuum gauge Dial 4"(100) M.2x1.5mm. (-0.1-0.15Mpa)	pcs	3.00
1719	Pressure Gauge	ISPR00005	Pressure gauge/压力表/เพรสเชอร์เกจ/量程 : 0-0.4MPa <sub>o</sub>	set	4.00
1720	Pressure Gauge	ISPR00008	Pressure gauge/压力表/เพรสเชอร์เกจ/量程 : -0.1-0.15MPa <sub>o</sub>	set	1.00
1721	Pressure Gauge	ISPR00009	Pressure gauge/压力表/เพรสเชอร์เกจ/量程 : 0-2.5MPa <sub>o</sub>	set	2.00
1722	Pressure Gauge	ISPR00010	Pressure gauge/压力表/เพรสเชอร์เกจ/量程 : 0-0.25MPa <sub>o</sub>	set	11.00
1723	Pressure Gauge	ISPR00012	Pressure gauge/压力表/เพรสเชอร์เกจ/SNCR使用	set	3.00
1724	Pressure Gauge	ISPR00013	Pressure gauge/Special type pressure gauge/特殊型号压力表汇总/ เพรสเชอร์เกจ	set	1.00
1725	Pressure Gauge	ISPR00015	Pressure gauge/เกจวัดแรงดัน แบบมีน้ำมัน/Dial 2.5" 0-1Mpa,Connector 1/2" 19G	ea	5.00
1726	Pressure Gauge	ISPR00017	Pressure Gauge/Pressure Capsule gauge TAG Body SS304 0-10 kPa/Dial 3 75mm",Brass Bottom Connector 3/8" Dry type only NPT/เกจวัดชนิดแห้ง	ea	2.00
1727	Probe	ISPR01002	Probe/Oxygen content probe and two time table/氧含量探针及二次表/ Oxygen Analyer Zo-4III/หัววัด ออกซิเจน/L110cm., Ø4.2cm, Flange M14x4	set	1.00
1728	Protection	ELPR00001	Protection/Serge protection for video/ตัวป้องกันไฟกระชาก/SP001 Manufactured : 1206	pcs	4.00
1729	Protection	ELPR00003	Protection/Motor protector/电动机保护器 (射水泵) /โปรเทค เตอร์/PMCA801	set	1.00

### Summary stock report on June 2023

No.	Material Category Name	Material Code	Material Name	Primary	Balance
1730	Protection	ELPR00004	Protection/Overvoltage Protection Devices 450V/15KJ	ea	1.00
1731	Pump	INPU00001	Pump/Oil pump/液压油泵/ปั๊มน้ำมัน/Model : 45V-60A-86C Shaft diameter : 38mm. Inter Magnus	pcs	1.00
1732	Pump	CRPU00001	Piston hydraulic pump/ปั๊มไฮดรอลิกแบบลูกสูบ PARKER PV046R1KITINKCCX5887	ea	1.00
1733	Pump	WAPU00003	Submersible pump/ปั๊มน้ำแช่ TSURUMI 100C42.2 2.2kW 3Hp 380V	ea	1.00
1734	Pump	WAPU00004	Stainless steel self priming sewage pump GSD GMP 35-80 1450r/min 45m <sup>3</sup> /h Head=12m 3.7kW	pcs	1.00
1735	Pump	TUPU00010	Single stage centrifugal pump KENFLO KCP100x65-200 Body:Cast iron steel	set	2.00
1736	Pump	WAPU00005	Pump/ Light horizontal multistage centrifugal pump/ปั๊มน้ำแบบสเตนเลส แนวนอน 4 ใบพัด CHL4-40 0.75kw 380V	ea	1.00
1737	Pump	WAPU00006	Pump/Pump 2" 2 HP Q>600L/min H>5m/ปั๊มหอยโข่งไฟฟ้า 2 นิ้ว 2HP	pcs	1.00
1738	Pump	GSPU01014	Pump/Mitsubishi CSP-1505T 2 HP 3"380V/ปั๊มแช่คูค โกลน	pcs	1.00
1739	Push feeder	INPU02001	Push feeder DT74035-01-01-00	pcs	20.00
1740	Pusher plate	INPU01001	Pusher plate/推料器板/แผ่นเพลส/ 推料器前断直角遮板 (中间部)	pcs	8.00
1741	Ratchet	BORA00001	Ratchet Gear/Ratchet Parts code YD430GA.01	pcs	2.00
1742	Ratchet	BORA00002	Ratchet Gear/Ratchet Parts code YD430G.04	pcs	2.00
1743	Receiver	ELRE00001	Receiver/4 channels video receiver/4通道视频接收器/รีซีฟเวอร์	set	2.00
1744	Receiver	ELRE00002	Receiver/8 in 16 out of active receiver/8进16出有源接收器/รีซีฟเวอร์/ VNB-808R-2F	set	1.00
1745	Receiver	CRRE00001	Receiver/Waste crane weighing receiver/垃圾吊称重接收机/รีซีฟเวอร์	set	1.00
1746	Rectifier	ELRE02001	Rectifier/整流继电器 (垃圾吊抓斗用) /เรกติไฟเออะ/ 7000-29541 (AC220V-DC205V)	set	2.00
1747	Rectifier	ELRE02002	Rectifier EMERSON HD22010-3 /ตัวแปลงไฟ Input 380-400VAC, 6A, 3W 45-65Hz,Output 220VDC, 10A	ea	2.00
1748	Reducer	GSRE01006	UPVC reducer/ข้อลดยูพีวีซี SCH#80 200mmx150mm (8"x6")	pcs	2.00
1749	Reducer	GSRE01009	PVC recucer/ข้อลดพีวีซี 50mmx38mm (2"x1-1/2") Class13.5	ea	5.00
1750	Reducer	GSRE01010	PVC recucer/ข้อลดพีวีซี 38mmx25mm (1-1/2"-1") Class 13.5	ea	12.00
1751	Reducer	WARE00001	Reducer/UPVC bushing reducer/บุชลดยูพีวีซี SCH#80 125mmx100mm (5"x4")	ea	3.00
1752	Reducer	GSRE01012	HDPE Reducer/ข้อลดเอชดีพีอี 75mmx38mm (3"x1-1/2")	pcs	1.00
1753	Reducer	GSRE01016	Wind block drill reducer/ข้อต่อลดลูกบ็อกกลม FORCE 25mmx19mm (1"x3/4")	pcs	1.00



บริษัท ปิที เทคโนโลยี จำกัด  
PJT TECHNOLOGY CO., LTD.

## Summary stock report on June 2023

No.	Material Category Name	Material Code	Material Name	Primary	Balance
1754	Reducer	GSRE01017	PVC manual reducer/ข้อลดพีวีซีแบบทำมือ 150mmx125mm (6"x5") Class13.5	pcs	1.00
1755	Reducer	GSRE01022	PVC three way reducer/ข้อลดสามทางพีวีซี 2"x1" Class13.5	pcs	1.00
1756	Reducer	GSRE01024	PVC reducer/ข้อลดพีวีซี 75mmx68mm (3"x2-1/2") Class13.5	pcs	3.00
1757	Reducer	GSRE01026	PVC reducer/ข้อลดพีวีซี 25mmx13mm (1"x1/2") Class13.5	pcs	3.00
1758	Reducer	GSRE01028	PVC reducer/ข้อลดพีวีซี (1-1/4"x1/2") Class13.5	pcs	5.00
1759	Reducer	GSRE01030	Stainless steel reducer/ข้อลดเหล็กสแตนเลสมีตะเข็บ 2"-1 1/4" SCH#40	ea	13.00
1760	Reducer	GSRE01034	HDPE reducer/ข้อลดกลมเกลียวใน เอชดีพีอี 2"x1 1/2	ea	1.00
1761	Reducer	GSRE01035	HDPE reducer/ข้อลดเหลี่ยม เอชดีพีอี 1 1/2-1"	ea	1.00
1762	Reducer	GSRE01036	PVC reducer/ข้อลดพีวีซี (4"x2-1/2") Class13.5	ea	6.00
1763	Reducer	GSRE01038	HDPE Reducer 2"x1" ข้อลดเหลี่ยม 2"x1"	pcs	1.00
1764	Reducer	GSRE01041	Reducer/Concentric reducer 6"x5" carbon steel butt weld SCH#80 (XH)/ข้อลดกลมเชื่อม 6"-5" #80	pcs	5.00
1765	Reducer	GSRE01044	Reducer/PVC reducer 3"x2" 80x55 13.5/สามทางลด 3"x2" 80x55 หน้า 13.5	ea	2.00
1766	Regulator	ELRE05001	Regulator/Air regulator/แอร์ เรกกูเลเตอร์/Model : AR5000, Max : 1Mpa	ea	7.00
1767	Regulator	ELRE05002	Regulator/Air regulator/แอร์ เรกกูเลเตอร์ 1/4" penumatic modulating control valve for Air compressor SA120W	pcs	2.00
1768	Regulator	GSRE04001	Regulator/Regulator CO2/Heater AC 36V/แก๊สฮีโอท เรกกูเรเตอร์ฮีเตอร์ AC 36V	ea	1.00
1769	Regulator	FLRE00002	Regulator/เรกกูเลเตอร์ ปรับแรงดันลมแบบมือหมุน/Model : QTY-50 Pressure range 0.05-0.8Mpa. Temperature range : 5-60°C	ea	1.00
1770	Regulator	GSRE04003	Regulator/CO2 Regulator + Heater 220v/แก๊สปริมาณปรับแรงดันฮีโอท	ea	1.00
1771	Relay	ELRE03001	Relay/接触式继电器 (变频器控制用) /รีเลย์/3TH82 44-OXMO (44E 4NO+4NC)	pcs	3.00
1772	Relay	ELRE03002	Relay/Thermal relay/热继电器/รีเลย์/3UA59 40-1E (2.5-4A)	pcs	4.00
1773	Relay	ELRE03003	Relay/Thermal relay/รีเลย์/LRD350C (37-50A)	pcs	4.00
1774	Relay	ELRE03004	Relay/Thermal relay/รีเลย์/LRD3363 (63-80A)	pcs	3.00
1775	Relay	ELRE03005	Relay/Thermal relay/รีเลย์/LRD35 (30-38A)	set	2.00
1776	Relay	ELRE03007	Relay/Thermal relay/热继电器/รีเลย์/LRD16 (9-13A)	set	1.00
1777	Relay	ELRE03009	Relay/Thermal relay/热继电器/รีเลย์/LRD06 (1-1.6A)	set	4.00
1778	Relay	ELRE03011	Relay/Time relay/时间继电器/รีเลย์/H3Y-2, 10S,200-230VAC	set	5.00
1779	Relay	ELRE03012	Relay/Time relay/时间继电器/รีเลย์/WT-34, 24VDC	set	1.00
1780	Relay	ELRE03013	Relay/Time relay/时间继电器/รีเลย์/H5CX	set	2.00
1781	Relay	ELRE03017	Relay/Time relay/时间继电器/รีเลย์/PCT-424A-2P	set	1.00



บริษัท เทคโนโลยี จำกัด  
PJT TECHNOLOGY CO., LTD.

## Summary stock report on June 2023

No.	Material Category Name	Material Code	Material Name	Primary	Balance
1782	Relay	ELRE03018	Relay/Relay+level meter/继电器+液位开关/รีเลย์/61F-G-AP+61F-11	set	1.00
1783	Relay	ELRE03019	Relay/Relay seat, socket 8P/继电器座子/ฐานรีเลย์ 8ขา	set	13.00
1784	Relay	ELRE03020	Relay/继电器/รีเลย์/MY4N-J 24VDC	set	67.00
1785	Relay	ELRE03021	Relay/继电器/รีเลย์/DRM 270220LT 24VDC/MY2N	set	32.00
1786	Relay	ELRE03022	Relay/继电器/รีเลย์/RXM2LB2P7 230VAC	set	1.00
1787	Relay	ELRE03023	Relay/AC.contact and thermal relay/交流接触器+热继电器/Relay/LC1F265+LR9F5371	set	1.00
1788	Relay	ELRE03024	Relay/Static voltage relay/静态电压继电器/JY-7A/1DK, 19-130VAC	set	1.00
1789	Relay	ELRE03025	Relay/รีเลย์ MY2N 220-240VAC	pcs	15.00
1790	Relay	ELRE03027	Relay/继电器/รีเลย์/C5-M10, DCS使用	set	5.00
1791	Relay	ELRE03028	Relay/继电器/รีเลย์/RJ2S-CL,DC24, DCS系统使用	set	26.00
1792	Relay	ACRE00001	Relay/Magnetic relay/รีเลย์/MI37052-5, LY2F AC220V	pcs	2.00
1793	Relay	ELRE03031	Relay/รีเลย์/MY2N-GS, 110VAC/Omron	pcs	1.00
1794	Relay	ELRE03033	Overload relay/โอเวอร์โหลดรีเลย์ SHNEIDER LRD06	pcs	1.00
1795	Relay	ELRE03034	Overload relay/โอเวอร์โหลดรีเลย์ SHNEIDER LRD08	pcs	7.00
1796	Relay	ELRE03035	Overload relay/โอเวอร์โหลดรีเลย์ SHNEIDER LRD16	pcs	3.00
1797	Relay	ELRE03037	Overload relay/โอเวอร์โหลดรีเลย์ SHNEIDER LRD14 7-10A	pcs	6.00
1798	Relay	ELRE03038	Overload relay/โอเวอร์โหลดรีเลย์ SHNEIDER LRD365 (48-65A)	set	2.00
1799	Relay	ELRE03039	Overload relay/โอเวอร์โหลดรีเลย์ SHNEIDER LRD325 (17-25A)	ea	2.00
1800	Relay	ELRE03040	Relay/Relay : PYFZ-14-E Omron Socket 14pin socket (New model) for MY4(N)/ ขาเสียบรีเลย์	ea	50.00
1801	Remote	ACRE01002	Remote/Remote room thermostat/รีโมทเทอร์โมรูม รุ่น ERTIC-W MIZU	pcs	1.00
1802	Remote	ACRE01005	Remote/รুমคอนโทรลเลอร์ Temperature รุ่น Max2 Electronic Wired Control	pcs	2.00
1803	Resistance Tester	ELRE06001	Resistance Tester/Insulation Resistance Tester/เครื่องทดสอบค่าความต้านทาน ฉนวนไฟฟ้า KYORITSU KEWA3125A	set	1.00
1804	Resister	ISRE00002	Resistor/Termination resistors/终端电阻/BM123	set	2.00
1805	Resistor	ELRE04001	Resistor/Potentioneter resistor/รีซิสเตอร์ (ตัวต้านทาน)/ B100K	pcs	14.00
1806	Resistor	ELRE04002	Resistor/Resistance 100Ω/500W/ตัวต้านทาน	ea	1.00
1807	Resistor	ELRE04003	Resistor/Resistance 90Ω/500W/ตัวต้านทาน	ea	1.00
1808	Resistor	ELRE04004	Resistor/Resistance 90Ω/100W/ตัวต้านทาน	ea	1.00
1809	Resistor	ELRE04031	Resistor/Resistor 270ohm/ตัวต้านทาน 270โอห์ม 1/4W	ea	11.00
1810	Rial	INRA00001	Rail 24kg /ชนิดเบา 24 กก /路轨径轨24kg	ea	12.50



บริษัท ปิที เทคโนโลยี จำกัด  
PJT TECHNOLOGY CO., LTD.

## Summary stock report on June 2023

No.	Material Category Name	Material Code	Material Name	Primary	Balance
1811	Ring	INRI00001	Ring/Snap ring 36 spacer 36/แหวนรอง/GB/T 855-1985/อะไหล่เตาเผา	pcs	6.00
1812	Ring	TURI00001	Ring/Gland ring/前汽封汽封环/แหวน/ Φ 250 Z=10 (4-0601-4401-2510-00)	pcs	11.00
1813	Ring	TURI00002	Ring/Gland ring/前汽封汽封环/แหวน/ Φ 350 Z=10 (4-0601-4401-3510-00)	pcs	14.00
1814	Ring	TURI00003	Ring/Gland ring/后汽封汽封环/แหวน/ Φ 250 Z=8 (4-0602-4401-2508-10)	pcs	8.00
1815	Ring	TURI00004	Ring/Gland ring/隔板汽封汽封环/แหวน/ Φ 350 Z=6 (4-0603-4401-3506-00)	pcs	18.00
1816	Ring	TURI00005	Ring/Gland ring/隔板汽封汽封环/แหวน/ Φ 350 Z=4 (4-0603-4402-3504-00)	pcs	1.00
1817	Ring	TURI00006	Ring/Check ring/盘车装置孔用钢丝档圈/แหวน/Size 24mm	pcs	2.00
1818	Ring	TURI00007	Ring/Seal ring/主汽门密封垫圈/แหวน/12mm	pcs	3.00
1819	Ring	TURI00008	Ring/Seal ring/主汽门密封垫圈/แหวน/14mm	pcs	3.00
1820	Ring	TURI00009	Ring/Seal ring/主汽门密封垫圈/แหวน/18mm	pcs	3.00
1821	Ring	TURI00010	Ring/Seal ring/主汽门密封垫圈/แหวน/24mm	pcs	6.00
1822	Ring	TURI00011	Ring/Seal ring/主汽门密封垫圈/แหวน/22mm	pcs	3.00
1823	Ring	TURI00012	Ring/The main valve pressure ring/主汽门压圈/材质38CrMoA1A-5+6	pcs	5.00
1824	Ring	TURI00013	Ring/Packing ring/主汽门填料环/แหวน/ Φ 42d9 Φ 28H9X7(切口)	pcs	11.00
1825	Ring	TURI00014	Ring/Packing ring/主汽门填料环/แหวน/ Φ 42d9 Φ 28H9X8(切口)	pcs	15.00
1826	Ring	TURI00015	Ring/Piston ring/油动机活塞环/แหวนลูกสูบ/HT250 (SI)	pcs	2.00
1827	Ring	TURI00017	Ring/Piston ring/活塞环/แหวน/Size 4 — 3200 — 1055 — 1600 — 00	pcs	1.00
1828	Ring	TURI00018	Ring/Packing ring/填料环/แหวน/ Φ 42d9 Φ 28H9X8(切口)	pcs	27.00
1829	Ring	TURI00019	Ring/Packing ring/填料环/แหวน/ Φ 42d9 Φ 28H9X8(加强)	pcs	2.00
1830	Ring	TURI00020	Ring/Packing ring/填料环/แหวน/ Φ 52d9 Φ 36H9X8(加强)	pcs	28.00
1831	Ring	TURI00021	Ring/Governor valve spool shaft elastic ring gear调速汽门滑阀轴弹性档圈/แหวน/Size 65*30	pcs	3.00
1832	Ring	CRR100001	Ring/Internal retaining ring Size: OD 72.5 mm./แหวนล็อกใน #68	ea	13.00
1833	Ring	CRR100002	Ring/Internal retaining ring Size: OD 95.5 mm./แหวนล็อกใน #90	ea	30.00
1834	Ring	CRR100003	Ring/Internal retaining ring Size: OD 37.8 mm./แหวนล็อกใน #35	ea	19.00
1835	Ring	BORI00001	Ring/External retaining ring/แหวนล็อกนอก/Size : ID32.2mm., T=1.5mm. #35	ea	7.00

## Summary stock report on June 2023

No.	Material Category Name	Material Code	Material Name	Primary	Balance
1836	Ring	CRR100004	Ring/Steel ring/แหวนเหล็กติดยาง/Size : 1/2"	ea	23.00
1837	Ring	GSRI00001	Location ring/แหวนกำหนดตำแหน่ง LR12.5x130	ea	4.00
1838	Ring	GSRI00002	Ring/External retaining ring/แหวนล็อคนอก/Size : ID21.4mm., T=1.2mm. #23	ea	13.00
1839	Ring	GSRI00003	Ring/External retaining ring/แหวนล็อคนอก/Size : ID22.2mm., T=1.2mm. #24	ea	17.00
1840	Ring	FLRI00001	Ring/External retaining ring/แหวนล็อคนอก/Size : ID13.8mm., T=1mm. #15	ea	81.00
1841	Ring	FLRI00002	Ring/External retaining ring/แหวนล็อคนอก/Size : ID14.7mm., T=1mm. #16	ea	90.00
1842	Ring	FLRI00003	Location ring/แหวนกำหนดตำแหน่ง LR12.5x160	pcs	4.00
1843	Ring	ELRI00004	Copper gasket ring/แหวนปะเก็นทองแดง ID=18mm OD=23mm T=1.5mm	pcs	50.00
1844	Ring	CRR100005	Phenolic resin wear ring/แหวนประคองแกนเรซินฟีนอล 105mmx110mmx9.2mm	pcs	8.00
1845	Ring	CRR100006	Phenolic resin wear ring/แหวนประคองแกนเรซินฟีนอล 70mmx75mmx10mm	pcs	8.00
1846	Ring	CRR100007	Steel ring + Rubber ring/แหวนเหล็ก+แหวนยาง ID=10mm OD=20mm T=2mm	pcs	20.00
1847	Ring	BORI00003	Coupling rubber ring/แหวนยางน็อคคัปปีง NBR 70 Shore ID=24mm OD=45mm T=10mm	pcs	80.00
1848	Ring	GSRI00004	Ring/External Retainer Ring #29 ID 26.9mm T=1.5mm แหวนล็อคนอก #29	ea	28.00
1849	Ring	GSRI00005	Ring/External Retainer Ring #30 ID 27.9mm T=1.5mm แหวนล็อคนอก #30	ea	30.00
1850	Ring	GSRI00006	Ring/External Retainer Ring #31 ID 28.6mm T=1.5mm แหวนล็อคนอก #31	ea	30.00
1851	Ring	GSRI00007	Ring/External Retainer Ring #32 ID 29.6mm T=1.5mm แหวนล็อคนอก #32	ea	27.00
1852	Ring	GSRI00008	Ring/External Retainer Ring #55 ID 50.8mm T=2mm/Material : SUS304/แหวนล็อคนอกสแตนเลส #55	pcs	6.00
1853	Rivet	GSRI01001	Blind rivet/ตะปูยิงเหล็ก 4-1 1/8"x3/16" 1000pcs/box	pcs	600.00
1854	Roller	GSRO00001	Roller/Paint roller ลูกกลิ้งทาสี/Size 4"	pcs	10.00
1855	Roller	GSRO00002	Roller/Paint roller ลูกกลิ้งทาสี/Size 10"	pcs	10.00
1856	Roller	GSRO00003	Roller/Parts paint roller อะไหล่ลูกกลิ้งทาสี/Size 4"	pcs	7.00
1857	Rope	GSRO02001	Rope/Hemp rope/เชือกไยชัย/Size : 12mm./200m./roll	pcs	5.00
1858	Rope	GSRO02006	Hemp rope/เชือกไยชัย Ø=10mm (3/8") L=100m	pcs	3.00
1859	Rubber	CRRU00001	Anti-bumping rubber/ยางกันกระแทก ID=30mm OD=60mm T=20mm	pcs	20.00
1860	Rubber	BORU00001	Rubber/Ring rubber NBR/แหวนยางรอง/OD.35 x ID.19 x T.7mm.	pcs	30.00
1861	Rubber	CRRU00006	Anti-bumping rubber/ยางกันกระแทก 80 Shore ID=20mm OD=60mm T=33mm Steel T=3mm	pcs	5.00
1862	Rubber	TURU00002	Coupling rubber/ยางขอย D79D40H15	pcs	4.00
1863	Rubber	TURU00003	Coupling rubber/ยางขอย D90D45H18	pcs	4.00
1864	Rubber	TURU00008	Coupling rubber/ยางขอย D133D60H25	pcs	6.00

## Summary stock report on June 2023

No.	Material Category Name	Material Code	Material Name	Primary	Balance
1865	Rubber	TURU00010	Coupling rubber/ยางข้อย for condensate pump KRI135	pcs	5.00
1866	Rubber	FLRU00001	Coupling rubber/ยางข้อย NK200	ea	3.00
1867	Rubber	CRRU00007	Coupling rubber/ยางข้อย ROTEX 98 shore A 48 Violet spider only	ea	1.00
1868	Rubber	BORU00002	Coupling rubber/ยางข้อย KR180	pcs	3.00
1869	Rubber	FLRU00002	Anti-bumping rubber/ยางกันกระแทก M8x1.25x20	pcs	11.00
1870	Rubber	INRU00002	Rubber/Cone ring coupling rubber NBR 70 Shore/OD.35 x ID.18 x 8 mm.	ea	96.00
1871	Rubber	INRU00004	Rubber/Rubber ring coupling NBR 70shore ID=13mm OD=27mm T=7mm	pcs	8.00
1872	Rubber	FLRU00003	Rubber/ยาง ID=16mm OD=30.5mm T=19mm	pcs	16.00
1873	Rubber	CRRU00008	Anti-bumping rubber/ยางกันกระแทก W=143mm L=200mm T=12mm	pcs	80.00
1874	Rubber	CRRU00011	Anti-bumping rubber/ยางกันกระแทก 80 Shore A Rubber anti-bumping device Size : OD = 100 X M14 X 2.0 X 30 X L = 98 mm.	pcs	12.00
1875	Rubber	CRRU00012	Anti-bumping rubber/ยางกันกระแทก 80 Shore A Rubber anti-bumping device Size :OD = 157 X M16 X 2.0 X 35 X L = 194 mm.	pcs	3.00
1876	Rubber	INRU00006	Rubber/Rubber Coupling ID38xOD78.5xT=15mm/ขอยยางคัปปี้ง	ea	2.00
1877	Rubber	TURU00011	Rubber/Rubber Coupling ID56xOD110xT=24mm/ขอยยางคัปปี้ง	ea	9.00
1878	Rubber	WARU00002	Rubber/Coupling Rubber coupling HRC110 Size OD=95mm ID=44.5mm T=24mm/ขอยยาง ขนาด OD=95มม. ID=44.5มม. T=24มม.	pcs	2.00
1879	Safety latch	GSSA05001	Safety latch/Crane hook Safety latch for Crane 3.2 Ton/เชฟตี้แล็ทช์ ปากตะขอ	pcs	5.00
1880	Safety latch	GSSA05002	Safety latch/Crane hook Safety latch for Crane 5 Ton/เชฟตี้แล็ทช์ ปากตะขอ	pcs	4.00
1881	Safety valve	ACVA01002	Air Conditioning service valves 5/8"/เซอร์วิสวาล์วทองเหลือง 5/8"	set	10.00
1882	Safety valve	ACVA01003	Air Conditioning service valves 1/2"/เซอร์วิสวาล์วทองเหลือง 1/2"	set	11.00
1883	Safety valve	ACVA01004	Air Conditioning service valves 3/8"/เซอร์วิสวาล์วทองเหลือง 3/8"	set	2.00
1884	Safety valve	ACVA01005	Air Conditioning service valves 1/4"/เซอร์วิสวาล์วทองเหลือง 1/4"	set	11.00
1885	Safety valve	ACVA01006	Air Conditioning service valves 3/4"/เซอร์วิสวาล์วทองเหลือง 3/4"	pcs	8.00
1886	Sandpaper	GSSA00001	Sandpaper/Sandpaper abrasive/砂纸/กระดาษทราย/No.P100C	pcs	85.00
1887	Sandpaper	GSSA00002	Sandpaper/Sandpaper abrasive/砂纸/กระดาษทราย/No.P600C	pcs	77.00
1888	Sandpaper	GSSA00003	Sandpaper/Sandpaper abrasive/砂纸/กระดาษทราย/No.P320C	pcs	94.00
1889	Sandpaper	GSSA00004	Sandpaper/Sandpaper abrasive/砂纸/กระดาษทราย/No.P1000C	pcs	83.00
1890	Saw	GSSA01001	Saw/ใบเลื่อยตัดเหล็ก L 12", 18ฟัน/นิ้ว	pcs	9.00
1891	Saw	GSSA01005	Saw/Recipro Saw Blade Code:MP-792149-7 No.24 L=165mm/ใบเลื่อยชัก	ea	1.00
1892	Saw	GSSA01007	Saw/Recipro Saw Blade Code:MPA-02303 No.3019 L=150mm/ใบเลื่อยชัก	ea	1.00
1893	Saw	GSSA01008	Saw/Recipro Saw Blade Code:MPB-03030 No.3030 L=300mm/ใบเลื่อยชัก	ea	4.00
1894	Saw	GSSA01010	Saw/Circular saw blade 7" 80ฟัน/ใบเลื่อยวงเดือน Makato 7 นิ้ว 80ฟัน	pcs	1.00



## Summary stock report on June 2023

No.	Material Category Name	Material Code	Material Name	Primary	Balance
1895	Scales	CRSC01001	Crane electronic scales /จอแสดงน้ำหนัก,เครื่องรับสัญญาณ+QCX-4C, Frequency receiver 450.0125MHz(Weighing equipment of waste crane)	pcs	1.00
1896	Scissors	GSSC03003	Fabric scissors/กรรไกรตัดผ้าหุ้มยาง #1	pcs	2.00
1897	Scraper	GSSC05001	Scraper/ขูดสี (เกรียง ไม้วีส) 50mm (2")	pcs	2.00
1898	Screw	TUSC00001	Screw/开槽沉头螺钉/สกรู/M5x12	pcs	13.00
1899	Screw	GSSC00003	Screw/Screw Tapper head stainless/สกรูหัวเตเปอร์หกเหลี่ยมM16x2x40mm.	pcs	57.00
1900	Screw	GSSC00004	Screw/The screw holes/สกรูฉากรู/M8x15 สกรูน็อตยึดเหล็กฉากรู	pcs	100.00
1901	Screw	GSSC00010	Full thread round countersunk socket head stainless steel screw/สกรูเหล็กสแตนเลสหัวจมนกกลมเกลียวตลอด M8x1.25x20	pcs	17.00
1902	Screw	GSSC00011	Full thread round countersunk socket head stainless steel screw/สกรูเหล็กสแตนเลสหัวจมนกกลมเกลียวตลอด M8x1.25x25	pcs	102.00
1903	Screw	TUSC00004	Screw/Six angle head and cylindrical end fastening screws	ea	8.00
1904	Screw	TUSC00003	Screw/Slotted head screws M6x12, GB68	ea	50.00
1905	Screw	GSSC00015	Full thread hexagon socket head black steel screw/สกรูเหล็กมิลสีดำหัวเตเปอร์หกเหลี่ยม M12x1.75x20 Class8.8	pcs	2.00
1906	Screw	GSSC00018	Full thread countersunk hexagon socket head screw/สกรูหัวจมนกเหลี่ยมเกลียวตลอด M16x2.0x60 Class12.9	ea	17.00
1907	Screw	TUSC00005	Screw/Double headed bolt/ZBK54026 AM30x130	ea	6.00
1908	Screw	TUSC00006	Screw/Cover nut/ZBK54024 AM30	ea	12.00
1909	Screw	TUSC00007	Screw/Diaphragm adjusting/GB68 M5x12	ea	50.00
1910	Screw	TUSC00008	Screw/Cylinder upper half baffle plate screw/GB68 M5x12	ea	50.00
1911	Screw	TUSC00009	Screw/M12x1.25/4-0200-2245-1200-00	ea	4.00
1912	Screw	TUSC00010	Screw/Internal six/M16x70	ea	10.00
1913	Screw	GSSC00020	Full thread countersunk hexagon socket head black steel screw/สกรูเหล็กมิลสีดำหัวจมนกเหลี่ยมเกลียวตลอด M6x1.0x90 Class8.8	ea	55.00
1914	Screw	GSSC00023	Black steel socket screw/สกรูตัวหนอนมิลสีดำ M8x1.25x10 Class8.8	pcs	45.00
1915	Screw	GSSC00024	Screw/Steel Hex socket head cap screw M10x1.5x20 full thread/สกรูหัวจมนกเหลี่ยมเกลียวตลอด	ea	88.00
1916	Screw	GSSC00027	Siding screw/สกรูเกลียวป้อย 7mm (1/4") L= 38mm(1.5")	pcs	430.00
1917	Screw	CRSC00001	Full thread countersunk hexagon socket head stainless steel screw/สกรูเหล็กสแตนเลสหัวจมนกเหลี่ยมเกลียวตลอด M12x1.75x50mm	pcs	5.00
1918	Screw	GSSC00030	Black steel socket screw/สกรูตัวหนอนมิลสีดำ M6x1.0x10 Class 8.8	pcs	28.00
1919	Screw	GSSC00031	Black steel socket screw/สกรูตัวหนอนมิลสีดำ M8x1.25x10 Class 8.8	pcs	20.00



บริษัท พีที เทคโนโลยี จำกัด  
PJT TECHNOLOGY CO., LTD.

## Summary stock report on June 2023

No.	Material Category Name	Material Code	Material Name	Primary	Balance
1920	Screw	GSSC00032	Full thread countersunk hexagon socket head black steel screw/สกรูเหล็กมิลด้าหัวจมเกลียวตลอด M12x1.75x30 Class8.8	pcs	25.00
1921	Screw	GSSC00033	Full thread countersunk hexagon socket head black steel screw/สกรูเหล็กมิลด้าหัวจมเกลียวตลอด M12x1.75x40 Class8.8	pcs	5.00
1922	Screw	INSC01001	Full thread hexagon socket head stainless steel screw/สกรูเหล็กสแตนเลสหัวเตเปอร์หกเหลี่ยม M5x0.8x12	pcs	20.00
1923	Screw	GSSC00041	Siding screw/สกรูเกลียวปล้อย 1"	box	586.00
1924	Screw	GSSC00046	Socket set screw M20x2.5x25mm/สกรูตัวหนอนปลายแหลม มิลด้า8.8	pcs	16.00
1925	Screw	GSSC00047	Screw/Hexagon Screw M4x50 สกรูหัวจมมิลด้าเกลียวไม่ตลอด	pcs	20.00
1926	Screw	GSSC00048	Screw/Hexagon Screw M4x55 สกรูหัวจมมิลด้าเกลียวไม่ตลอด	pcs	20.00
1927	Screw	GSSC00049	Screw/Hexagon Screw M5x55 สกรูหัวจมมิลด้าเกลียวไม่ตลอด	pcs	42.00
1928	Screw	GSSC00050	Screw/Hexagon Screw M5x60 สกรูหัวจมมิลด้าเกลียวไม่ตลอด	pcs	33.00
1929	Screw	GSSC00051	Screw/Socket cap Screw M6x1.0x100mm/สกรูหัวจมมิลด้าเกลียวครึ่ง	pcs	42.00
1930	Screw	GSSC00052	Screw/Socket head black steel screw/สกรูเหล็กมิลด้าหัวจมหกเหลี่ยม M6x1.0x150mm	pcs	16.00
1931	Screw	TUSC00012	Coupling screw LJQ-1500-00T10	pcs	60.00
1932	Screw	GSSC00055	Screw/Countersunk hexagon socket head screw/สกรูหัวจมหกเหลี่ยมเกลียวไม่ตลอด M16x1.5x65 Class12.9	pcs	14.00
1933	Screw	GSSC00056	Screw/Screw M5x8mm/สกรูเกลียวปล้อยปลายตัดผ่าร่องหัวร่วม M5 Length : 8mm	pcs	250.00
1934	Screw	GSSC00057	Screw/Steel Hex socket head cap screw M10x1.5x50 full thread/สกรูหัวจมเกลียวตลอด	pcs	68.00
1935	Screw	GSSC00058	Screw/Socket cap Screw M8x1.25x50mm Class 8.8/สกรูหัวจมเกลียวครึ่งมิลด้า	pcs	30.00
1936	Screw	GSSC00059	Screw/Stainless steel Hex socket head cap screw M8x1.25x35 Full thread/สกรูเหล็กสแตนเลสหัวจมกลมเกลียวตลอด M8x1.25x35	pcs	110.00
1937	Screw	GSSC00061	Screw/Socket set M12x1.75x40mm STL304/สกรูตัวหนอนสแตนเลส304	pcs	50.00
1938	Screw	GSSC00062	Screw/socket M10x1.5x20mm/สกรูตัวหนอน มิลด้า8.8	ea	12.00
1939	Screw	GSSC00063	Socker Cap Screw M12x1.75x110mm Class12.9/สกรูหัวจมเกลียวครึ่งมิลด้า	pcs	50.00
1940	Screw	GSSC00064	Screw/Socket Cap Screw full thread Size 1/2" x 13G x 2" Class 8.8/สกรูหัวจมมิลด้าเกลียวตลอด เกลียวหุน	pcs	50.00
1941	Screw set	GSSC06001	Full thread countersunk hexagon socket head black steel screw + Washer + Spring/สกรูเหล็กมิลด้าหัวจมเกลียวตลอด+ แหวนอีแปะ + แหวนสปริง M12x1.75x55 Class8.8	pcs	10.00



บริษัท พีที เทคโนโลยี จำกัด  
PJT TECHNOLOGY CO., LTD.

### Summary stock report on June 2023

No.	Material Category Name	Material Code	Material Name	Primary	Balance
1942	Screw set	GSSC06002	Full thread countersunk hexagon socket head black steel screw + Washer + Spring/สกรูเหล็กมิลด้าหัวจมเกลียวตลอด+ แหวนอีแปะ + แหวนสปริง M12x1.75x70 Class8.8	pcs	20.00
1943	Screw set	GSSC06005	Screw set/Socket cap screw M18x1.5x19mm Class 8.8/สกรูหัวจมเกลียวมิลด้า+ แหวนยางรองขอบเหล็ก	pcs	10.00
1944	Screwdriver	GSSC01015	Standard tip screwdriver/ไขควงปากแบนค้ำมธรรมดา300mm (12") ความยาวรวม	pcs	6.00
1945	Screwdriver	GSSC01016	Phillips type screwdriver/ไขควงแฉกค้ำมธรรมดา300mm (12") ความยาวรวม	pcs	6.00
1946	Seal	ELSE00001	Oil seal/ซีลน้ำมัน 12mmx22mmx5mm	pcs	2.00
1947	Seal	ELSE00002	Oil seal/ซีลน้ำมัน TC 12mmx22mmx7mm	pcs	14.00
1948	Seal	INSE00001	Hydraulic oil seal/ซีลน้ำมันไฮดรอลิก TC 60mmx70mmx8mm	pcs	20.00
1949	Seal	INSE00003	Oil seal/ซีลน้ำมัน 40mmx65mmx12mm	pcs	10.00
1950	Seal	INSE00004	Seal/Hydraulic cylinder seal/ซีลกระบอกไฮดรอลิก/Size : SET A SPGWB 90x75x10.5mm.	set	6.00
1951	Seal	INSE00005	Seal/Hydraulic cylinder seal/ซีลกระบอกไฮดรอลิก/Size : SET B	set	3.00
1952	Seal	INSE00006	Hydraulic oil seal/ซีลน้ำมันไฮดรอลิก TC 55mmx80mmx12mm	pcs	26.00
1953	Seal	INSE00007	Seal/Seal hydraulic cylinder/ซีลกระบอกไฮดรอลิก/ FJUC-110-125-15-PU-UP-P&R	pcs	3.00
1954	Seal	INSE00008	Oil seal/ซีลน้ำมัน TC 150mmx180mmx15mm	pcs	6.00
1955	Seal	INSE00009	Seal/Seal kit for Slag extractor/ซีลสำหรับเครนขี้เถ้า	set	1.00
1956	Seal	INSE00012	Seal/Oil seal/ซีลน้ำมัน/TC 40x60x12	pcs	22.00
1957	Seal	INSE00013	Seal/Oil seal/ซีลน้ำมัน/TC 85x140x12 NBR	pcs	3.00
1958	Seal	INSE00015	Seal/Radial shaft seal with rubber sealing lip/ซีลแกนเพลท/45x65x8mm.SKF	pcs	20.00
1959	Seal	INSE00021	Seal/Seal kit Hydraulic cylinder Type 2/ชุดซีลแกนกระบอกไฮดรอลิก Grab crnae ตัวเก่า Type2	set	5.00
1960	Seal	INSE00022	Seal/Seal kit Hydraulic cylinder Type 3/ชุดซีลแกนกระบอกไฮดรอลิก Grab crnae ตัวเก่า Type3/Bore 90mm. Rod 60mm.	set	10.00
1961	Seal	INSE00023	Oil seal/ซีลน้ำมัน TC NBR 50mmx72mmx12mm	pcs	16.00
1962	Seal	INSE00024	Oil seal/ซีลน้ำมัน TC NBR 45mmx62mmx12mm	pcs	2.00
1963	Seal	INSE00025	Seal/Carbon sealing rings/碳素密封环/ซีลอะไหล่เตาเผา 推料器穿墙处密封	set	25.00
1964	Seal	TUSE00001	Seal/Sealing washer/密封垫圈/ซีล/配件序号4	pcs	4.00
1965	Seal	TUSE00002	Seal/Oil seal/盘车装置油封/ซีลน้ำมัน/PD40*65*12	pcs	4.00

## Summary stock report on June 2023

No.	Material Category Name	Material Code	Material Name	Primary	Balance
1966	Seal	TUSE00003	Seal/Mechanical seal/แม็คคานิคอลซีล สปริงกันหอย/Type04 Size28mm.OD.43.3mm.	pcs	2.00
1967	Seal	TUSE00008	Seal/Mechanical Seal CMG1/แม็คคานิคอลซีล/Size:50/70mm. Mat:CA-SIC-MBR for pump Kenflo 150KYW150-35-37	pcs	4.00
1968	Seal	BOSE00001	Seal/Sealing components/云母片组件/ซีล	pcs	3.00
1969	Seal	BOSE00002	Oil seal/ซีลน้ำมัน TC 35mmx72mmx10mm	pcs	11.00
1970	Seal	AISE00001	Seal/Wiper Seal D =18 mm. D = 12 mm. H = 16 mm. T = 4 mm.	ea	4.00
1971	Seal	WASE00001	Seal/Radial shaft seal with rubber sealing lip/ซีล/ SKF 35 x 47 x 7 mm. (ใช้กับชุด เกียร์ ปูนขาวบ่อชะขยะ)	ea	3.00
1972	Seal	FLSE00001	Oil seal/ซีลน้ำมัน TC 100mmx130mmx12mm	ea	5.00
1973	Seal	FLSE00002	Oil seal/ซีลน้ำมัน TC 65mmx90mmx12mm	ea	11.00
1974	Seal	TUSE00011	Seal/Oil seal/ซีลน้ำมัน/TC 42x62x7	pcs	2.00
1975	Seal	AISE00002	Oil seal/ซีลน้ำมัน PTFE lip + Stainless metal housing 100x120x12mm for aircompressor FUSHENG SA120A	pcs	2.00
1976	Seal	BOSE00005	Oil seal/ซีลน้ำมัน 162373 VCT-BX Carbon steel NBR (Buna rubber) 41.28mmx60.32mmx9.5mm (1.625"x2.375"x0.375")	ea	6.00
1977	Seal	FLSE00004	Oil seal/ซีลน้ำมัน TC 35mmx50mmx10mm	ea	10.00
1978	Seal	FLSE00005	Oil seal/ซีลน้ำมัน TC 38mmx65mmx10mm	ea	8.00
1979	Seal	CRSE00001	Seal/Oil seal/ซีลน้ำมัน/Size : 20x32x7mm.	pcs	16.00
1980	Seal	FLSE00006	Oil seal/ซีลน้ำมัน TC 20mmx40mmx8mm	ea	10.00
1981	Seal	FLSE00007	Oil seal/ซีลน้ำมัน TC 16mmx24mmx6mm	ea	14.00
1982	Seal	FLSE00008	Oil seal/ซีลน้ำมัน TC 12mmx24mmx6mm	ea	7.00
1983	Seal	FLSE00009	Oil seal/ซีลน้ำมัน TC 17mmx35mmx10mm	ea	10.00
1984	Seal	FLSE00010	Oil seal/ซีลน้ำมัน TC 17mmx30mmx6mm	ea	10.00
1985	Seal	FLSE00011	Seal/Wiper seal/ไวยเปอร์ ซีล/Size : ID32xOD42xT11.2mm.	pcs	11.00
1986	Seal	ELSE00005	Oil seal/ซีลน้ำมัน TC NBR 50mmx80mmx8mm	ea	10.00
1987	Seal	CRSE00003	Oil seal/ซีลน้ำมัน CFW 35mmx52mmx6mm	ea	9.00
1988	Seal	FLSE00012	Seal/Seal U-cup/ซีล/Size : ID10xOD16mm.,T4mm. Material : Polyurethane	ea	10.00
1989	Seal	BOSE00006	Oil seal/ซีลน้ำมัน TC NBR 17mmx40mmx10mm	ea	3.00
1990	Seal	WASE00002	Seal/Mechanical shaft seal/แม็คคานิคอลซีล/BAQE GG D38 BAGE, NBG125-100-200/181	set	2.00
1991	Seal	FLSE00013	Double lip seal/ซีลเสื่อลูกป็น FORLANGA TSNG 515	ea	3.00
1992	Seal	INSE00027	Seal/ชุดซีลกระบอกไฮดรอลิก สำหรับ Damper ทางลงขยะ	set	2.00

### Summary stock report on June 2023

No.	Material Category Name	Material Code	Material Name	Primary	Balance
1993	Seal	FLSE00015	Oil seal/ซีลน้ำมัน 55mmx90mmx8mm.	ea	3.00
1994	Seal	TUSE00012	Wiper seal/DH 50x58x5/6.5mm.	ea	4.00
1995	Seal	TUSE00013	Wiper seal/DH 63x71x5/6.5mm.	ea	3.00
1996	Seal	TUSE00014	Packing seal U-CUP UN/180x200x12mm.	ea	6.00
1997	Seal	TUSE00015	Packing seal U-CUP UN/230x250x15mm.	ea	6.00
1998	Seal	TUSE00016	Packing seal U-CUP UP/63x73x6mm.	ea	6.00
1999	Seal	TUSE00017	Packing seal U-CUP UP/50x60x6.5mm.	ea	7.00
2000	Seal	WASE00003	Oil seal/ซีลน้ำมัน TC 45mmx68mmx12mm	pcs	3.00
2001	Seal	WASE00004	Seal/Mechanical Seal/แม็คซีลปั๊มไดโว่/Model : Tsurumi Pump 100C42.2	pcs	3.00
2002	Seal	FLSE00016	Oil seal/ซีลน้ำมัน TC 30mmx55mmx10mm	ea	5.00
2003	Seal	FLSE00017	Oil seal/ซีลน้ำมัน TC 25mmx40mmx7mm	ea	5.00
2004	Seal	TUSE00018	Seal/Double mechanical seal/แม็คคานิคอลซีลคู่ SIC/SIC/Tungstan, Pump model: OA32/260, ID1=26.5mm ID2=24mm OD1=42mm OD2=38mm, Spring W=37mm H=49mm T=0.2mm	pcs	3.00
2005	Seal	FLSE00018	Wiper seal/ซีลกันฝุ่น NBR 25mmx32mmx5.5/7.5mm	pcs	5.00
2006	Seal	FLSE00019	Wiper seal/ซีลกันฝุ่น NBR 32mmx40.5mmx4/7mm	pcs	7.00
2007	Seal	CRSE00004	Oil seal/ซีลน้ำมัน TC 30mmx62mmx8mm	pcs	5.00
2008	Seal	CRSE00005	Oil seal/ซีลน้ำมัน TC 95mmx130mmx12mm	pcs	5.00
2009	Seal	AISE00003	Piston seal/ซีลลูกสูบ NBR 41mmx50mmx3mm	pcs	10.00
2010	Seal	WASE00005	Mechanical seal/แม็คซีล TS 560A 25/44mm mznb	pcs	6.00
2011	Seal	WASE00006	Mechanical seal/แม็คซีล CME-C 3/4" 19/35mm anab	pcs	11.00
2012	Seal	FLSE00020	Oil seal/ซีลน้ำมัน TC 70mmx95mmx13mm	pcs	3.00
2013	Seal	INSE00031	Seal/Wool industrial seal/ซีลดักหลาด W=1.8m L=2m T=9mm	pcs	1.00
2014	Seal	BOSE00007	Oil seal/ซีลน้ำมัน 162373 VCT-BX Carbon steel NBR (Buna rubber) 41.28mmx60.32mmx7.9mm (1.625"x2.375"x0.312")	pcs	4.00
2015	Seal	CRSE00006	Hydraulic oil seal/ซีลน้ำมัน ไฮดรอลิก PARKER GPD-TTS 391-2883-119	pcs	1.00
2016	Seal	INSE00032	Seal/Compound hydraulic cylinder seal 34-125	pcs	8.00
2017	Seal	WASE00007	Oil seal/ซีลน้ำมัน TC 85mmx110mmx12mm	pcs	1.00
2018	Seal	WASE00008	Oil seal/ซีลน้ำมัน TC 95mmx120mmx12mm	pcs	1.00
2019	Seal	BOSE00008	Oil seal/ซีลน้ำมัน TC 55mmx75mmx12mm	pcs	9.00
2020	Seal	TUSE00019	Multi spring mechanical seal/แม็คซีลหลายสปริง Ø=55mm Temp:-20-200C Press: ≤20bar Stationary: Ceramic Rotary: Carbon O-ring: Viton Spring: SS316 Other: SS316	pcs	1.00

## Summary stock report on June 2023

No.	Material Category Name	Material Code	Material Name	Primary	Balance
2021	Seal	GSSE00001	Oil seal/ซีลน้ำมัน TC NBR 35mmx47mmx7mm	pcs	7.00
2022	Seal	GSSE00002	Oil seal/ซีลน้ำมัน TC 35mmx72mmx10mm	pcs	2.00
2023	Seal	GSSE00003	Oil seal/ซีลน้ำมัน TC 30mmx50mmx6mm	pcs	4.00
2024	Seal	CRSE00007	Oil seal/ซีลน้ำมัน TC NBR 190mmx230mmx16mm	pcs	10.00
2025	Seal	FLSE00021	Double lip seal/ซีลเลื้อยลูกปืน FORLANGA TSNG 518	pcs	2.00
2026	Seal	FLSE00022	Cushion seal/ซีลกันกระแทก PU 40mmx50mmx7.8mm	pcs	3.00
2027	Seal	BOSE00009	Oil seal/ซีลน้ำมัน PTFE carbon Insert:SS304 V spring 19mmx25mmx5mm	pcs	6.00
2028	Seal	CRSE00008	Oil seal/ซีลน้ำมัน 14mmx22mmx4.5/6mm	pcs	3.00
2029	Seal	CRSE00009	U-cup rubber seal/ซีลยางรูปถ้วย Polypac 15mmx22mmx5mm	pcs	3.00
2030	Seal	FLSE00023	Mechanical seal/แม็กซีล for water pump VENZ VM40-250B	pcs	3.00
2031	Seal	CRSE00010	Oil seal/ซีลน้ำมัน TC 12mmx32mmx7mm	pcs	4.00
2032	Seal	FLSE00024	Oil seal/ซีลน้ำมัน TC 40mmx70mmx12mm	pcs	8.00
2033	Seal	FLSE00025	Oil seal/ซีลน้ำมัน TC 45mmx72mmx15mm	pcs	4.00
2034	Seal	FLSE00026	Oil seal/ซีลน้ำมัน TC 50mmx70mmx12mm	pcs	8.00
2035	Seal	TUSE00020	Mechanical seal of single stage centrifugal pump KENFLO KCP100x65-200	pcs	4.00
2036	Seal	GSSE00005	Oil seal/ซีลน้ำมัน TC 45mmx70mmx12mm	ea	15.00
2037	Seal	FLSE00027	Oil seal/ซีลน้ำมัน TC NBR 45mmx62mmx10mm	ea	10.00
2038	Seal	WASE00011	Oil Seal/ซีลน้ำมัน 35-55-10	ea	6.00
2039	Seal	GSSE00006	Oil seal/ซีลน้ำมัน TC 50mmx68mmx8mm	pcs	7.00
2040	Seal	GSSE00007	Oil seal/ซีลน้ำมัน TC 60mmx82mmx12mm	pcs	1.00
2041	Seal	GSSE00008	Oil seal/ซีลน้ำมัน TC 60mmx85mmx13mm	ea	3.00
2042	Seal	FLSE00029	U-cup SKY-F Size ØID32 x ØOD42 x T6mm Viton /USH-32F ไวตันคัพ	ea	6.00
2043	Seal	FLSE00030	Wiper seal PDU-32F ØID32 x ØOD42 x T6.5/8.5mm Viton/PDU-32F ไวตันซีลแกน+กันฝุ่น	ea	6.00
2044	Seal	WASE00012	Centrifugal Pump Seals : Seal CDLA-12/ซีลปั๊มหอยโข่งหลายใบพัดสแตนเลสแนวตั้ง	pcs	2.00
2045	Seal	WASE00013	Centrifugal Pump Seals : Seal CDLA-14/ซีลปั๊มหอยโข่งหลายใบพัดสแตนเลสแนวตั้ง	pcs	2.00
2046	Seal	WASE00014	Centrifugal Pump Seals : Seal CDLA-16/ซีลปั๊มหอยโข่งหลายใบพัดสแตนเลสแนวตั้ง	pcs	1.00
2047	Seal	WASE00015	Seal/Oil Seal SC NBR 45x65x6	pcs	20.00
2048	Seal set	CRSE01001	Hydraulic seal set of new crane/ชุดซีลไฮดรอลิกของเครนตัวใหม่ Bore=80mm Rod=50mm	pcs	3.00

## Summary stock report on June 2023

No.	Material Category Name	Material Code	Material Name	Primary	Balance
2049	Seal set	BOSE01001	Hydraulic seal set of grate/ชุดซีลไฮดรอลิกของตะแกรงเตา Bore=160mm Rod=90mm	pcs	5.00
2050	Seal set	CRSE01003	Hydraulic seal set of new crane/ชุดซีลไฮดรอลิกของเครนตัวใหม่ Bore=110mm Rod=70mm	pcs	2.00
2051	Seal set	INSE01003	Hydraulic seal set of feeder/ชุดซีลไฮดรอลิกของระบบฟีด Bore=160mm Rod=90mm Press $\geq 250$ bar Temp $\geq 120$ C	pcs	9.00
2052	Seal set	INSE01004	Hydraulic seal set of slag extractor (Blue set)/ชุดซีลไฮดรอลิกของสเลกแอ็กเทรคเตอร์ (กระบอกสีน้ำเงิน) Bore=200mm Rod=110mm Press $\geq 250$ bar Temp $\geq 120$ C	pcs	4.00
2053	Seal set	INSE01005	Hydraulic seal set for grate cutter/ชุดซีลไฮดรอลิกของใบตัดตะแกรงเตา Bore:100mm Rod:56mm	pcs	5.00
2054	Seal set	INSE01006	Hydraulic seal set for hydraulic cylinder TAIYO PARKER GCH2 HYDRAULIC CYL, 2TA140CB160-AC-TK-JN-X	pcs	4.00
2055	Seal set	INSE01007	Hydraulic seal set for hydraulic cylinder TAIYO PARKER GCH2 HYDRAULIC CYL, 2CA100BB223-AB-YJNX-C	pcs	4.00
2056	Seal set	FLSE01001	Pneumatic cylinder seal set/ชุดซีลกระบอกลม AIRTAC P-SI-125x450-S-P	pcs	3.00
2057	Seal Set	AISE01001	Seal Set/Pneumatic seal for Double-Acting compact air cylinder QGY-63x30 Bore : 63mm;Rod20mm 1set contains	set	3.00
2058	Sealing	INSE02001	sealing plate (1)/密封板 (1)	set	4.00
2059	Sealing	INSE02002	sealing plate (2)/密封板 (2)	ea	4.00
2060	Seat	WASE01001	Ball check valve seat/ฐานบอลเช็ควาล์ว EPDM ID=75mm OD=110mm T=14.5mm	pcs	10.00
2061	Sensor	ELSE01002	Sensor/Electromagnetic sensor/电磁传感器/เซ็นเซอร์/CS1-U AirTAC	set	9.00
2062	Sensor	ELSE01003	Sensor/Voltage isolation sensor/电压隔离传感器 (励磁用) /CE-VZ01-54MS1 输入150V/75mV (各2个), 输出4-20mA	set	2.00
2063	Sensor	ELSE01004	Sensor/POLOVO/电动塑料蝶阀/เซ็นเซอร์/PLS-200ADC/A, 5-240V, 300mA,100W	set	3.00
2064	Sensor	ISSE01002	Sensor/Temp. Sensor/เซ็นเซอร์/PT 100, 6 M	pcs	5.00
2065	Sensor	ISSE01003	Sensor/Photoelectric sensor/เซ็นเซอร์/OMRON,E3JK-PR11-C 2M ชนิดสะท้อนรีเฟลเตอร์	pcs	2.00
2066	Sensor	ISSE01001	Sensor/Vibration sensor/ไวน์เซ็นเซอร์/Model : VS-2	ea	2.00
2067	Sensor	ELSE01006	Sensor/Speed Sensor (Turbine) SZCB-01-B01, L 75mm.	ea	1.00



## Summary stock report on June 2023

No.	Material Category Name	Material Code	Material Name	Primary	Balance
2068	Sensor	ELSE01007	Sensor/Speed Sensor (Turbine) SMCB-01-16L, L 75mm	ea	1.00
2069	Sensor	ISSE01006	Vibration velocity sensor/ไวนาเซ็นเซอร์ HD-ST-3 20mV/mm ±5%	ea	1.00
2070	Sensor	ELSE01008	Sensor/Tuning fork liquid level sensor/เซ็นเซอร์วัดระดับน้ำปูนขาว SC1410RSS0250 DN25 PN1.0 Flange mounted 20-250VAC/VDC	pcs	1.00
2071	Sensor	ELSE01009	Proximitor sensor DWQZ 8mm Output 8V/mm + probe 9mm	pcs	2.00
2072	Sensor	ISSE01007	Sensor/Electric pressure sensor/เซ็นเซอร์แรงดันไฟฟ้า PN3093 Prange 0-25 bar (0-2.5Mpa), Out put NO/NC UA 0-10V, IA 4-20mA Process connention :G1/4 I/M6 I	ea	2.00
2073	Sensor	CRSE02001	Load cell sensor module board(BSQ-2) /บอร์ดต่อชุด load cell+Use for load cell 4set+Load cell model CLZ-Q124-5t S15E0005(Weighing equipment of waste crane)	pcs	1.00
2074	Sensor	ISSE01008	Sensor/CH4 Gas Sensor/เซ็นเซอร์วัดแก๊ส	set	2.00
2075	Shackle	GSSH00006	Shackle/Anchor Shackle-U S-DW 13.5-1 3/8 Ton สเก็นเหล็กตัวยู	ea	2.00
2076	Shaft	INSH00002	Moving beam drive shaft 活动梁驱动轴 DT72040-26	ea	5.00
2077	Shim	GSSH02002	Stainless steel shim/แผ่นฉิมเหล็กสแตนเลส W=600mm T=0.1mm	pcs	1.00
2078	Shim	GSSH02004	Stainless steel shim/แผ่นฉิมเหล็กสแตนเลส W=300mm T=0.25mm	pcs	1.00
2079	Shim	GSSH02007	Stainless steel shim/แผ่นฉิมเหล็กสแตนเลส W=300mm T=0.7mm	pcs	1.00
2080	Shim	GSSH02010	Stainless steel shim/แผ่นฉิมเหล็กสแตนเลส W=600mm T=0.3mm	pcs	1.00
2081	Shim	GSSH02011	Stainless steel shim/แผ่นฉิมเหล็กสแตนเลส W=400mm T=0.2mm	pcs	1.00
2082	Shovel	GSSH01001	Shovel/พลั่วปลายตัด	pcs	1.00
2083	Shovel	GSSH01002	Shovel/Handle of shovel/ด้ามไม้พลั่ว	pcs	3.00
2084	Side plate	ACSI00003	Side Plate (Right) F2, Part No.151770J, Drwg No:3PN05314-3, R48NUY2S	ea	1.00
2085	Sight glass	ISSI00001	Sight glass/ Voha LZB Series Glas Rotameter/หลอดแก้ว/ Model:LZB-50 (10-100m3/h) Air	pcs	1.00
2086	Sight glass	FLSI00001	Sight glass/Round oil level sight glass M16x1.5 Material : Stainless 303	ea	5.00
2087	Silencer	ELSI01001	External thread air silencer/ตัวลดเสียงเกลียวนอก Ø=1/2"	pcs	10.00
2088	Silencer	ELSI01002	Air silencer 1/2" ตัวลดเสียงเกลียวนอก 4 หุน ชนิดพลาสติก	pcs	8.00
2089	Silencer	ELSI01003	Air silencer 3/8" ตัวลดเสียงเกลียวนอก 3 หุน ชนิดพลาสติก	pcs	16.00
2090	Silica	ELSI00001	Silica/Silica gel/ซิลิกาเจล	Kg	2.00
2091	Simatic	ISSI01001	Simatic/Simatic Net CP343/ซิมเมติก/CP343-1ERTEC For S7-300 Series	pcs	1.00
2092	Simatic	ISSI01002	Simatic/Simatic S7-300 Digital Input SM321/ซิมเมติก/S7-300 Simatic 6ES7321-1FH00-0AA0	pcs	2.00



บริษัท เทคโนโลยี จำกัด  
PJT TECHNOLOGY CO., LTD.

## Summary stock report on June 2023

No.	Material Category Name	Material Code	Material Name	Primary	Balance
2093	Simatic	ISSI01003	Simatic/Simatic S7-300 Digital Input SM322/ซิมเมติก/S7-300 Simatic 6ES7322-1FH00-0AA0	pcs	2.00
2094	Simatic	ISSI01004	Simatic/Simatic S7-300 Analog Input SM331/ซิมเมติก/S7-300 Simatic 6ES7331-7KF02-0AB0	pcs	2.00
2095	Simatic	ISSI01005	Simatic/Optically Isolated, 4 AO Resolution 11/12 Bits,20 PIN/ซิมเมติก/S7-300 Simatic 6ES7332-5HDO1-0AB0	pcs	1.00
2096	Sleeve	TUSL00001	Sleeve/Internal ratio sleeve/轴用弹性档圈30/ปลอกหุ้ม/配件序号37	pcs	1.00
2097	Sleeve	TUSL00002	Sleeve/Internal ratio sleeve/调速汽阀轴用弹性挡圈/ปลอกหุ้ม/30mm	pcs	4.00
2098	Sleeve	TUSL00003	Sleeve/Shaft sleeve/机封轴套/ปลอก/A1.523.03SZ/1.4462 KCC150X125-250X	pcs	1.00
2099	Sleeve	TUSL00004	Pilot valve sleeve/错油门套筒	pcs	1.00
2100	Slide Rest	INSL01001	Slide rest Upper part Right 上部右侧滑座 DT74050-02-01	ea	8.00
2101	Slide Rest	INSL01002	Slide rest Upper part Left 上部左侧滑座 DT74050-02-03	ea	8.00
2102	Slide Rest	INSL01003	Slide rest Lower part Right 下部右侧滑座 DT74050-02-17	ea	8.00
2103	Slide Rest	INSL01004	Slide rest Lower part Left 下部左侧滑座 DT74050-02-09	ea	8.00
2104	Slim duct	ACSL00001	Slim duct/Slim Duct Liner/รางครอบท่อปรับอากาศ/Model:TE-75 Brand:Totaline	pcs	4.00
2105	Slim duct	ACSL00002	Slim duct/Slim joint 75mm/ข้อต่อตรง	pcs	6.00
2106	Slim duct	ACSL00003	Slim duct/Slim Wall 75mm/ฝาครอบ	pcs	4.00
2107	Slim duct	ACSL00004	Slim duct/Slim Elbow 75mm/ข้องอโค้ง 90°	pcs	6.00
2108	Slim duct	ACSL00005	Slim duct/Slim Corner 75mm/ข้องอมุม 90°	pcs	4.00
2109	Slim duct	ACSL00006	Slim duct/Slim Cross Over 75mm/ข้อต่อข้ามกัน	pcs	4.00
2110	Smoke detector	ELSM00001	Smoke detector/Smoke detector: NOHMI FDK246-N 24V 100mA/อุปกรณ์ตรวจจับควัน	ea	6.00
2111	Socket	GSSO02002	PVC compression straight socket/ข้อต่อตรงสามอัดพีวีซีแบบสวมØ=2" Class13.5	pcs	4.00
2112	Socket	GSSO02003	Internal thread galvanized steel socket/ข้อต่อตรงกัลวาไนซ์เกลียวใน Ø=1"	pcs	1.00
2113	Socket	FLSO01001	Internal thread galvanized steel straight socket/ข้อต่อตรงกัลวาไนซ์เกลียวใน Ø=50mm (2")	pcs	1.00
2114	Socket	GSSO02004	Internal thread PVC straight socket/ข้อต่อตรงพีวีซีเกลียวใน Ø=1" Class13.5	pcs	17.00
2115	Socket	GSSO02006	HDPE compression straight socket/ข้อต่อตรงสามอัดเอชดีพีอี PN10 Ø=2"	pcs	4.00
2116	Socket	GSSO02007	Internal thread PVC straight socket/ข้อต่อตรงพีวีซีเกลียวใน Ø=2" Class13.5	pcs	12.00
2117	Socket	GSSO02014	PVC compression straight socket/ข้อต่อตรงสามอัดพีวีซี Ø=1/2" Class13.5	pcs	40.00

## Summary stock report on June 2023

No.	Material Category Name	Material Code	Material Name	Primary	Balance
2118	Socket	GSSO02015	PVC compression straight socket/ข้อต่อตรงสวมอัดพีวีซี Ø=1" Class13.5	pcs	12.00
2119	Socket	GSSO02016	External thread PVC compression straight socket/ข้อต่อตรงสวมอัดพีวีซีเกลียว นอก Ø=1-1/4" Class13.5	pcs	7.00
2120	Socket	GSSO02019	Straight threaded socket Ø110mm. X4 "(ต่อตรงเกลียวนอกฟุตด็อก PE 110mm.)	pcs	1.00
2121	Socket	ELSO03001	Socket of Solenoid	ea	2.00
2122	Socket	GSSO02021	Socket/Compresion HDPE Staight Coupling 63mm (2") ข้อต่อตรง 63mm 2"	ea	4.00
2123	Socket	GSSO02022	Socket PVC 1-1/4" Class 13.5/ข้อต่อตรงพีวีซี ขนาด 1-1/4 นิ้ว	pcs	2.00
2124	Socket	GSSO02023	Socket/Connector 1/2"/ข้อต่อตรงสี่เหลี่ยม 4 หุน	pcs	22.00
2125	Socket	GSSO02024	Straight coupling 2-1/2" OD75mm,PN16/ข้อต่อตรงสวมอัด2-1/2" PN16	pcs	2.00
2126	Socket	ELSO03002	Socket/Low Volt Switchgeat Box Socket/ชอกเก็ตตู้เมน ไฟเครื่องจักร SGL 050002	set	8.00
2127	Soft starter	ELSO00001	Soft starter/软启动器/ซอฟต์แวร์/MCD5-0084B-T5-G1X-20-CV2	set	1.00
2128	Soft starter	ELSO00002	Soft starter/软启动器/ซอฟต์แวร์/JJR.5037/68A	set	1.00
2129	Solenoid	ELSO01001	Solenoid/Pneumatic Solenoid SY7120-5LZD-02/โซลินอยด์/SMC Coil 24VDC Port 1/4	pcs	7.00
2130	Solenoid	ELSO01003	Solenoid/电磁阀/solenoid valve/โซลินอยด์/A4V210-08 1.5-8.0Kgf/cm2	set	5.00
2131	Solenoid	ELSO01004	Solenoid/电磁阀/solenoid valve/โซลินอยด์/PU225-0.4 0.05-1.0MPa	set	2.00
2132	Solenoid	ELSO01009	Solenoid valve/โซลินอยด์ REXROTH 4WREE 6 E32-24/G24K31/A1V-655	set	2.00
2133	Solenoid	ELSO01012	Solenoid/โซลินอยด์/RpE3-062x11/20500e1(Agro Hytos)	pcs	4.00
2134	Solenoid	ISSO00002	Solenoid/Solenoid valve/电磁阀/โซลินอยด์/炉排下气动阀使用	set	2.00
2135	Solenoid	ISSO00003	Solenoid/Solenoid valve/电磁阀/โซลินอยด์/ 4WE6Y-L6X/EG24NZ5L,汽机本体喷油使用	set	1.00
2136	Solenoid	ISSO00005	Solenoid valve/โซลินอยด์วาล์ว SANLIXIN ZS1DF02E4F25 Coil220VAC	pcs	1.00
2137	Solenoid	ELSO01014	Solenoid/Solenoid valve/โซลินอยด์วาล์ว/Model : POT521 "POLOVO" Pressure 0.15-0.8Mpa. Coil 24VDC	ea	5.00
2138	Solenoid	ELSO01015	Solenoid/Solenoid valve/โซลินอยด์วาล์ว/Model : 2W-160-15, 220V. G1/2"	ea	4.00
2139	Solenoid	ELSO01016	Solenoid/Solenoid valve/โซลินอยด์วาล์ว M-3SEW6U30B/420 MG205N925L with coil 205VDC 30W	pcs	1.00
2140	Solenoid	FLSO00001	Solenoid valve/โซลินอยด์วาล์ว SMC VXD292SZ2A 24VDC 32-50A DN50 PN10 Nomally Closed	pcs	2.00
2141	Solenoid	GSSO04001	Solenoid valve/โซลินอยด์วาล์ว BREVINI AD3E02CY003	pcs	1.00
2142	Solenoid	ELSO01018	Hydraulic solenoid valve/โซลินอยด์วาล์วระบบไฮดรอลิก SHLIXIN 4WE10Y-L3X/CG24NZ5L	pcs	2.00

## Summary stock report on June 2023

No.	Material Category Name	Material Code	Material Name	Prim ary	Balance
2143	Solenoid	ELSO01019	Hydraulic solenoid valve/โซลินอยด์วาล์วระบบไฮดรอลิก SHLIXIN 4WE6Y-L6X/EG24NZ5L	pcs	1.00
2144	Solenoid	ELSO01020	Solenoid valve/โซลินอยด์วาล์ว PARKER D3W001CNJW 24VDC	pcs	1.00
2145	Solenoid	ELSO01021	Solenoid valve/โซลินอยด์วาล์ว Multigas Gas Solenoid Valve Type :EVPF09 008 PN16 DN80	pcs	1.00
2146	Solenoid	ELSO01022	Solenoid/Solenoid AirTAC 3/2 way 24VDC, 3V310-10-NC/โซลินอยด์	ea	3.00
2147	Solenoid	ELSO01024	Solenoid/ Solenoid Valve :Electro magnetic pulse valve DMF-T :Pressure :0.3-0.6 Mpa,DC 24 dc :Pipe size 34 mm	ea	3.00
2148	Solenoid Part	ELSO04001	Solenoid Part/Solenoid part of dust collector valve ASCO PVXE353A060 26101-DC/ส่วนประกอบของโซลินอยด์ ASCO	pcs	144.00
2149	Solution	ACSO00002	Coil cleaner/น้ำล้างขอยล์แอร์ PC-10	pcs	5.00
2150	Solution	GSSO00002	Solution/สเปรย์น้ำมันเอนกประสงค์ WD-40 400g	CAN	9.00
2151	Solution	GSSO00005	Sulphuric acid solution/น้ำกลั่น 1000ml	bottle	19.00
2152	Solution	GSSO00006	Ultra Coolant/น้ำยาหล่อเย็น 1000ml	CAN	11.00
2153	Solution	ACSO00004	Air conditioner cleaner/น้ำล้างระบบแอร์ F-11	bottle	23.00
2154	Solution	GSSO00013	Spray/Bosny leak sealer rubber spray 600 ml. Clear /สเปรย์อุดรอยรั่วซึม บอสนี่ ลีคซีลเลอร์ สเปรย์ ขนาด 600 มล. สีใส	CAN	5.00
2155	Solution	ACSO00012	Vacuum Oil น้ำมันแวกคัมปั้ม TASC0 Ultra Power Black 475 ml.	CAN	2.00
2156	Spacer	INSP00001	Sapcer/แผ่นล๊อค/GB/T 41-2000/อะไหล่เตาเผา	pcs	12.00
2157	Speed controllor va	ELVA01001	External thread pneumatic speed controllor valve/วาล์วควบคุมความเร็วเกลียวนอก 1/2" 10mm	pcs	11.00
2158	Speed controllor va	ELVA01002	Speed controllor valve	pcs	17.00
2159	Splitter	ELSP00001	Splitter/15A/ 75mV	ea	1.00
2160	Spool	TUSP00001	Spool/The main valve spool/主汽门滑阀/แกนเปิดปิดวาล์ว	pcs	1.00
2161	Spray gun	GSSP02001	Spray gun/ปืนฉีดน้ำ "Zinsano" Model : HRK 15.20	pcs	1.00
2162	Spray gun	GSSP02002	Spray gun/Spraying tank spare parts/ชุดอะไหล่มือบีบถังพ่นยา,ก้านฉีดสแตนเลส,หัวฉีดทองเหลือง,มือบีบอย่างหนา,สายพ่นยา 2.4 เมตร	set	2.00
2163	Spring	TUSP01001	Spring/前汽封弹簧/สปริง/配件序号 09/Gland ring spring 4-0600-4018-1100-00	pcs	700.00
2164	Spring	TUSP01005	Spring/油动机错油门弹簧/สปริง/60MnSiMnA-5	pcs	6.00
2165	Spring	CRSP00001	Spring/High deflection linear spring SS304 ID=6mm OD=11mm L=45mm K=5kg/mm 14spiral Pit3.1-3.2mm	pcs	14.00

## Summary stock report on June 2023

No.	Material Category Name	Material Code	Material Name	Primary	Balance
2166	Spring	BOSP03001	Stainless steel pulling spring/สปริงดึงเหล็กสแตนเลส ID=3mm OD=5mm T=1mm L=370mm	pcs	18.00
2167	Spring	TUSP01006	Stainless steel linear compression spring ID=26mm OD=32mm T=3mm L=80mm P=11mm	pcs	4.00
2168	Spring	GSSP03001	Steel heavy duty spring/สปริงเหล็กกลม	ea	1.00
2169	Spring	GSSP03004	Spring use for Diaphragm Valve ASCO SCXE353.060 /สปริง	ea	44.00
2170	Spring	TUSP01007	Pilot valve spring/错峰油门弹簧	pcs	1.00
2171	Spring	ELSP01001	Spring/Spring of solenoid/สปริงของโซลินอยด์ (Solenoid Sanlixin, Model ZS1DF02E4F25/โซลินอยด์)	ea	100.00
2172	Spring washer	GSSP01001	Spring washer/แหวนสปริง M10	pcs	148.00
2173	Spring washer	GSSP01002	Spring washer/แหวนสปริง M12	pcs	94.00
2174	Spring washer	GSSP01003	Spring washer/แหวนสปริง M14	pcs	68.00
2175	Spring washer	GSSP01004	Spring washer/แหวนสปริง M16	pcs	223.00
2176	Spring washer	GSSP01005	Spring washer/แหวนสปริง M18	pcs	143.00
2177	Spring washer	GSSP01006	Spring washer/แหวนสปริง M22	pcs	184.00
2178	Spring washer	GSSP01007	Spring washer/แหวนสปริง M30	pcs	92.00
2179	Spring washer	GSSP01008	Spring washer/แหวนสปริง M8	ea	78.00
2180	Sprinkler	GSSP04001	Sprinkler/Mini Sprinkler 5mm/มินิสปริงเกอร์หัวฉีดสเปรย์ปีกผีเสื้อเล็ก ปลายตัด ขนาดเกลียว 3-5 มม.	set	20.00
2181	Sprocket	FLSP00002	Sprocket/Follow sprocket/ล้อฟันเฟืองตัวตาม/Pitch 142mm. 8 tooth, Material : C45	set	1.00
2182	Sprocket	FLSP00003	Drive sprocket/ล้อฟันเฟืองตัวขับ BW RS100-20Teeth S45C Shaft:75mm Keyways:20mm	pcs	3.00
2183	Sprocket	FLSP00004	Follow sprocket/ล้อฟันเฟืองตัวตาม BW RS100-60Teeth S45C Shaft:100mm Keyways:16mm	pcs	3.00
2184	Square plug	GSSQ00001	Square plug/Square head plug ปลั๊กอุดสแตนเลส 3/4" STL304	ea	2.00
2185	Stainer	ACST01001	Stainer/Stainer 4 way/ สแตนเนอร์ 4ทาง	pcs	1.00
2186	Stand	ACST00001	Stand/Stand compressor/ขาตั้งคอมเพรสเซอร์/R30PUVS, 3PN07347-1 Part No.1730599L	pcs	1.00
2187	Steam trap	BOST00002	Steam trap/กักน้ำไอน้ำ CS47H-100 DN50 PN100 Cast iron Temp≤425C Press:1Mpa Max allowable:500C	pcs	4.00
2188	Stop valve	GSVA12001	High pressure Stop valve/สตี๊อปวาล์วแรงดันสูง J41H-100 DN15 PN100	pcs	7.00
2189	Stop valve	GSVA12005	High pressure stop valve/สตี๊อปวาล์ว J41H-100 DN20 PN100	pcs	11.00



บริษัท ปิที เทคโนโลยี จำกัด  
PJT TECHNOLOGY CO., LTD.

## Summary stock report on June 2023

No.	Material Category Name	Material Code	Material Name	Primary	Balance
2190	Stop valve	GSVA12007	Stop valve/สตั๊อปวาล์ว DN50 PN16 Flange PN16 RF	pcs	1.00
2191	Stop valve	GSVA12016	High pressure Stop valve/สตั๊อปวาล์วแรงดันสูง J41H-100 DN100 PN100 Cast iron	pcs	2.00
2192	Stop valve	GSVA12017	Stop valve/สตั๊อปวาล์ว DN50 PN25	pcs	3.00
2193	Stop valve	GSVA12018	Stop valve DN 80 PN 16 Temp $\leq 200$ oC Material : Stainless steel 304	pcs	1.00
2194	Stop valve	GSVA12019	Stop valve/DN50 PN40 Material : Cast iron steel	pcs	1.00
2195	Stop valve	GSVA12020	Stop valve/Steel Stop valve J41H-100 DN25 PN100 T $\leq 425$ °C	set	4.00
2196	Stop valve	GSVA12021	High pressure stop valve hydraulice YJF-B32H/วาล์วควบคุมแรงดันสูงไฮดรอลิก	set	1.00
2197	Stub set	TUST02001	Double end stub + nut 2 pcs + spring ring + washer ring/สตั๊ดเกลียวสองด้าน + น็อตตัวเมีย 2 อัน + แหวนสปริง + แหวนอีแปะ M24x3.0x110mm Class8.8	pcs	1.00
2198	Stud	TUST00001	Stud/双头螺栓/สตั๊ด/Size AM36*3*100(150)/1	pcs	6.00
2199	Stud	TUST00002	Stud/双头螺栓/สตั๊ด/Size AM36*3*100(150)/2	pcs	7.00
2200	Stud	TUST00003	Stud/双头螺栓/สตั๊ด/Size M52	pcs	2.00
2201	Stud	TUST00004	Stud/双头螺栓/สตั๊ด/Size M76*4*280	pcs	8.00
2202	Stud	GSST01001	Stud/Fully threaded stud bolt/สตั๊ดเกลียวตลอดสแตนเลส/M16x2x1m. #304	pcs	5.00
2203	Stud	GSST01003	Full thread stud bolt/สตั๊ดโบล์เกลียวตลอด M24x3x300mm	pcs	22.00
2204	Stud	ELST00001	Full thread stud bolt/สตั๊ดโบล์เกลียวตลอด Ø=8mm L=1000mm	pcs	2.00
2205	Stud	GSST01008	Full thread stainless steel stud bolt/สตั๊ดโบล์เหล็กแอสเตสเกลียวตลอด M24x3.0x1000	pcs	1.00
2206	Stud	GSST01009	Full thread stud bolt/สตั๊ดโบล์เกลียวตลอด M27x3x100mm	pcs	2.00
2207	Stud	GSST01011	Stud M5mm x 1000mm Brass/สตั๊ดทองเหลือง	ea	1.00
2208	Stud	GSST01013	Stud/Stud bolt M10x1.5x90mm Class 8.8 l=32mm L=90mm/สตั๊ดโบล์	ea	50.00
2209	Stud	INST02001	double-end stud DT74050-02-45	ea	350.00
2210	Stud	GSST01015	Stud bolt M22x2.5x120mm bolts+washer+nut Class 8.8 มิลค่า/สตั๊ดโบล์ตัวผู้+ตัวเมีย+แหวนอีแปะ+แหวนสปริง (สกรูมิลค่า)	set	20.00
2211	Stud	GSST01016	Stud bolt M24x3.0x125mm bolts+washer+nut Class 8.8 มิลค่า/สตั๊ดโบล์ตัวผู้+ตัวเมีย+แหวนอีแปะ+แหวนสปริง (สกรูมิลค่า)	set	19.00
2212	Stud	GSST01017	Studs Double-Ended M16x2xL=80mm Material : Stainless Steel,Diameter (Nominal):M16, Thread Pitch:2.0,Diameter (Dimension):16mm, Length (Nominal):L=80mm	set	19.00
2213	Stud	GSST01018	Studs, Double-Ended M16x2xL=60mm Material:Stainless Steel,Diameter (Nominal):M16, Thread Pitch :2.0,Diameter (Dimension):16mm, Length (Nominal):L=60mm	ea	50.00



บริษัท เทคโนโลยี จำกัด  
PJT TECHNOLOGY CO., LTD.

## Summary stock report on June 2023

No.	Material Category Name	Material Code	Material Name	Primary	Balance
2214	Stud set	GSST04001	Full thread stud + nut 2 pcs + spring ring + washer ring/สตั๊ดเกลียวตลอด + น็อต ตัวเมีย2อัน + แหวนสปริง + แหวนอีแปะ M20x2.5x160mm Class8.8	pcs	2.00
2215	Stud set	GSST04003	Stud set/Stud bolt + Nut (2 ea) M16 x 2.0 x 145mm/สตั๊ดเกลียวตลอด + น็อตตัว เมีย2อัน	set	6.00
2216	Stud set	GSST04004	Stud set/Stud bolt M16x2.0x100mm + Nut(2ea) CL.10 M16x2.0 + washerring (2ea) HV400 M16 Class 10.9 มิลลิเมตร สตั๊ดเกลียวตลอด + น็อตตัวเมีย 2 อัน + แหวนอีแปะ 2 อัน	set	20.00
2217	Stud set	GSST04005	Stud set/Stud bolt+Nut (2ea)+washer ring (2ea) M27x3x200+2N+2FW (SCM440)/สตั๊ดเกลียวตลอด+น็อตตัวเมีย2อัน+แหวนอีแปะ2อัน	set	20.00
2218	Stud set	GSST04006	Stud set/Stud bolt+Nut (2ea)+washer ring (2ea) M18x2.5x150+2N+2FW (SCM440)/สตั๊ดเกลียวตลอด+น็อตตัวเมีย2อัน+แหวนอีแปะ2อัน	set	25.00
2219	Support	ACSU00001	Support/Support for condensing unit/ขาตั้งคอนเดนซิ่ง/Size 2.3mmx600mm.	pcs	7.00
2220	Support	ACSU00002	Support/Rubber support condensing/ขาข้างรองคอนเดนซิ่ง(คอยล์ร้อน)/Size 3"	pcs	6.00
2221	Support	ACSU00004	Support/Rubber support condensing/แผ่นยางรองคอยล์ร้อน (4Ea/1Set)	set	4.00
2222	Support	CRSU00001	Support/ชุดแผ่นโถงรับสายไฟ พร้อมสกรูและน็อตM8x1.25x80mm.	set	23.00
2223	Switch	ELSW00001	Switch/Seleto Switch/สวิตช์	pcs	1.00
2224	Switch	ELSW00003	Switch/Auxiliary switch/สวิตช์/FK-10-I 660V	pcs	13.00
2225	Switch	ELSW00004	Switch/Selector switch/สวิตช์/LW38D-16-4/LW12-16Z/4.0331.2	pcs	2.00
2226	Switch	ELSW00005	Switch/Selector switch/สวิตช์/LW5D-16	pcs	3.00
2227	Switch	ELSW00006	Switch/double throw switch/倒顺开关/สวิตช์/HY2-12	set	1.00
2228	Switch	ELSW00007	Switch/Air switch/空开/สวิตช์/NSX630N	set	1.00
2229	Switch	ELSW00008	Switch/Air switch/空开/สวิตช์/NSX400N	set	3.00
2230	Switch	ELSW00009	Switch/Air switch/空开/สวิตช์/3P3D TM250D NSX250N	set	1.00
2231	Switch	ELSW00010	Switch/Air switch/空开/สวิตช์/3P3D TM160D NSX160N	set	1.00
2232	Switch	ELSW00011	Switch/Air switch/空开/สวิตช์/GV7RS150(90-150A)	set	1.00
2233	Switch	ELSW00014	Switch/Air switch/空开/สวิตช์/4P	set	2.00
2234	Switch	ELSW00015	Switch/Air switch/空开/สวิตช์/3P	set	1.00
2235	Switch	ELSW00017	Switch/Air switch/空开/สวิตช์/C65N C63	set	1.00
2236	Switch	ELSW00019	Switch/Air switch/带漏电4P空开/สวิตช์/IC65N C32A	set	1.00
2237	Switch	ELSW00020	Switch/Air switch/4P空开/สวิตช์/C120H C125A	set	1.00
2238	Switch	ELSW00021	Switch//Fire stopper/断火限位器/LX44-20 10A 380V 7.5kW	set	1.00
2239	Switch	ELSW00022	Switch/Switch plug/开关插头（高压开关）/GDZ-58	set	2.00
2240	Switch	ELSW00023	Switch/转换开关/สวิตช์/LW12-16D0404/2	set	9.00



### Summary stock report on June 2023

No.	Material Category Name	Material Code	Material Name	Primary	Balance
2241	Switch	ELSW00024	Switch/转换开关/สวิตช์/LW12-16/2 D0081	set	9.00
2242	Switch	ELSW00025	Switch/Proximity switch/接近开关/สวิตช์/XSA-V12373	set	3.00
2243	Switch	ELSW00029	Switch/Proximity switch/接近开关/สวิตช์/NBB15-30GN50-E2	set	2.00
2244	Switch	ELSW00030	Switch/Proximity switch/接近开关/สวิตช์/LJC30A3-H-Z/BY	set	7.00
2245	Switch	ELSW00031	Switch/Proximity switch/接近开关/สวิตช์/E2E-X10MY1,2m, 24-240VAC	set	1.00
2246	Switch	ELSW00033	Switch/Limit switch/限位开关/สวิตช์/XCK-J-C, AC240V,3A	set	7.00
2247	Switch	ELSW00034	Switch/Limit switch/限位开关/สวิตช์/XCK-M-C, AC240V,3A	set	3.00
2248	Switch	ELSW00035	Switch/Limit switch/限位开关/สวิตช์/ZCKD21+XCKM	set	5.00
2249	Switch	ELSW00037	Float level switch/สวิตช์ลูกลอย EAGLE ONE SPW #ST-70AB	set	2.00
2250	Switch	ELSW00038	Switch/Photocell switch/โฟโต้เซลล์ สวิตช์/220V 10A	pcs	4.00
2251	Switch	ISSW00001	Rotary paddle level switch/แพดเดิล เลเวลสวิตช์ RD-20T-CSX-0450 Power voltage 24VDC Capacity 5A/250VAC Main Material SUS304	set	3.00
2252	Switch	ISSW00004	Switch/压力开关/สวิตช์/油系统使用	set	4.00
2253	Switch	ISSW00005	Switch/压力开关/สวิตช์/汽机真空系统	set	1.00
2254	Switch	ISSW00006	Switch/Float switch/浮子开关/สวิตช์ลูกลอย	set	5.00
2255	Switch	ISSW00008	Switch/Connection switch/转换开关/สวิตช์/LW39-16B-4AB-22/2-AK-XX	set	1.00
2256	Switch	ISSW00009	Switch/Connection switch/转换开关/สวิตช์/LW39-16B-4AB-11/1	set	1.00
2257	Switch	ISSW00010	Switch/Connection switch/转换开关/สวิตช์/LW39-10-40B-112/2	set	1.00
2258	Switch	ACSW00001	Switch/Safety switches/สวิตช์ป้องกันไฟฟ้าตก/SQD HU361RB S/W Nema Type3R 3P 30A Non Fusible type	pcs	2.00
2259	Switch	ELSW00039	Switch/Shift knob/开关按钮/สวิตช์ไฟ/WEG5001K	pcs	5.00
2260	Switch	ELSW00042	Switch/L.T.Switch/แอล ที สวิตช์/Size : 500V, Rate current 400A	pcs	4.00
2261	Switch	ACSW00002	Switch/Low pressure switch (B5-1) LCB-JA30 0215756 (0073495) 3SA45018-4 R48NUY2S	pcs	1.00
2262	Switch	ELSW00044	Single float switch/สวิตช์ลูกลอยเดี่ยว POLO PC-8A	pcs	2.00
2263	Switch	ELSW00046	Pull switch/สวิตช์กระตุก PANASONIC WS3202-8 250V 10A	pcs	7.00
2264	Switch	ELSW00047	Load Break OT25F3 25A 3 pole OT Series ABB	pcs	2.00
2265	Switch	ELSW00048	Switch/Actuator OHBS2AJ Switch Disconnectors IP65 ABB	pcs	1.00
2266	Switch	ELSW00050	Switch/Selector Switch/สวิตช์ Ø22mm 3 position	pcs	1.00
2267	Switch	ELSW00051	Limit Switch/Micro limit Switch TMAZTZ V-151-1C25 10A 250V/ลิมิตสวิตช์	ea	24.00
2268	Switch	ELSW00052	Switch/Limit Switch positioning part/ตัวปรับตำแหน่งเปิด-ปิดวาล์วใช้งานกับวาล์ว DZW30	ea	6.00



บริษัท ปิโตรเคมี จำกัด  
PJT TECHNOLOGY CO., LTD.

## Summary stock report on June 2023

No.	Material Category Name	Material Code	Material Name	Primary	Balance
2269	Switch	ELSW00053	Switch/Rorary paddle level Switch, Power Supply : 220VAC Process Temperature : -20-80 °C, Precess Connection : Flange as the drawing	pcs	2.00
2270	Switch	ELSW00054	Switch/Limit switch Body SCHNEIDER ZCKM5	pcs	7.00
2271	Switch	ELSW00055	Limit switch Head SCHNEIDER ZCKD05	pcs	6.00
2272	Switch	ELSW00056	Limit switch Lever SCHNEIDER ZCKY41	pcs	6.00
2273	Switch	ELSW00057	Switch/Flow switch for Atomizer 流量开关	set	3.00
2274	Switch	ELSW00058	Switch/Limit switch/ลิมิตสวิตช์ OMRON Z-15GW22-B	ea	10.00
2275	Syphon	GSSY00001	Syphon/Syphon ring pipe/ท่อหางหมู 100mmx320mm Ø=1/4" SCH#80 STL316	pcs	27.00
2276	Table Catch	GSTA02001	Stainless Steel Table Catch Size 25x55mm/ก๊ีบล็อค ขนาด 25x55mm	pcs	44.00
2277	Tape	ACTA00001	Aero tape/เทปกาวโฟม 50mmx750mmx3mm (2"x30"x1/8")	pcs	4.00
2278	Tape	ACTA00002	Tape/Sticky tape/เทปพันท่อแอร์ ลีเทกา Size : 2"	pcs	103.00
2279	Tape	GSTA00001	Tape/Waterproof adhesive plaster/防水胶布/เทปยางละลาย/Scotch 23 Rupper Splicing tape	roll	8.00
2280	Tape	GSTA00003	Thread seal tape/เทปพันเกลียว JORE-TEX 12mmx10m	roll	2.00
2281	Tape	GSTA00010	Tape/Gypsum cloth plaster /ผ้าฉาบฝ้า	roll	4.00
2282	Tape	GSTA00013	Thread seal tape/เทปพันเกลียว JORE-TEX 12mmx15m	pcs	128.00
2283	Tape	GSTA00014	Neotape/เทปสำหรับแพทช์ 1"x5yard	pcs	105.00
2284	Tape	GSTA00015	Neotape/เทปสำหรับแพทช์ 1/2"x10yard	pcs	36.00
2285	Tape	ACTA00003	Tape gray 2" L25y/เทปเทา กว 2"	pcs	2.00
2286	Tape	GSTA00022	Insulating teflon tape : Temperature resistance >250 °C Size : W=20mm x L=10m/เทปเทฟลอนทนอุณหภูมิ	roll	100.00
2287	Tape	GSTA00024	Tape/Chugoku KAKO 13mm x 50m/ซูโกกุ เทปกาวสองหน้า แบบบาง เหนียวพิเศษ	roll	1.00
2288	Temp Gauge	ISTE00001	Temp Gauge/เทอร์มิเตอร์/Temp Gauge DK-1-4x8-1/2PT (0-600C)(C/F)(A)	pcs	2.00
2289	Terminal	ELTE00001	Terminal/เทอร์มินัล/Cabinet 400V LV room	pcs	10.00
2290	Terminal	ELTE00004	Ring terminal/หางปลากลม 240mm2	set	5.00
2291	Terminal	ELTE00006	Ring terminal/หางปลากลม 150mm2	set	2.00
2292	Terminal	ELTE00007	Ring terminal/หางปลากลม 120mm2	set	4.00
2293	Terminal	ELTE00008	Ring terminal/หางปลากลม 95mm2	set	10.00
2294	Terminal	ELTE00009	Ring terminal/หางปลากลม 70mm2	set	4.00
2295	Terminal	ELTE00011	Ring terminal/หางปลากลม 35mm2	set	4.00
2296	Terminal	ELTE00012	Ring terminal/หางปลากลม 25mm2	set	30.00
2297	Terminal	ELTE00013	Ring terminal/หางปลากลม 16mm2	set	30.00



บริษัท พีที เทคโนโลยี จำกัด  
PJT TECHNOLOGY CO., LTD.

## Summary stock report on June 2023

No.	Material Category Name	Material Code	Material Name	Primary	Balance
2298	Terminal	ELTE00014	Ring terminal/หางปลากลม 10mm2	set	34.00
2299	Terminal	ELTE00019	Terminal/ 二次接线端子/เทอร์มินอล	set	280.00
2300	Terminal	ELTE00020	Terminal/Contact terminal/触头 (低压) /เทอร์มินอล	set	12.00
2301	Terminal	ELTE00022	Terminal/Motor Terminal/เทอร์มินอลมอเตอร์/Model:Y2-250-280	pcs	2.00
2302	Terminal	ELTE00023	Terminal/เทอร์มินอล/HK-004/2-M	pcs	1.00
2303	Terminal	ELTE00024	Terminal/เทอร์มินอล/HK-004/2-F	pcs	3.00
2304	Terminal	ELTE00025	Terminal/Bus bar insulators/ลูกถ้วยฉนวนแดง/SM-40	pcs	11.00
2305	Terminal	ELTE00032	Terminal/Terminal socket/ข้อต่อสายสัญญาณ HAN 32 EE-M-C	pcs	5.00
2306	Terminal	ELTE00033	Terminal/Terminal socket/ข้อต่อสายสัญญาณ HAN 32 EE-F-C	pcs	4.00
2307	Terminal	ELTE00034	Terminal/เทอร์มินอล T-2 3.5cmx5.5cmx2cm + แผ่นทองเหลืองชุบขาว	pcs	5.00
2308	Terminal	ELTE00035	Terminal/Ring terminal/หางปลากลม 6mm	pcs	12.00
2309	Terminal	ELTE00036	Ring terminal/หางปลากลมหุ้ม RF 6-4,5 (Y)" T.LUG"	pcs	23.00
2310	Terminal	ELTE00038	Terminal/หางปลาเสียบแอร์ด้วยน้ำเงิน V2.5-7B	pcs	40.00
2311	Terminal	ELTE00039	Terminal block/เทอร์มินอล MST 2.5-5.08 5slot (male-female)	pcs	4.00
2312	Terminal	ELTE00040	Terminal block/เทอร์มินอล MST 2.5-5.08 7slot (male-female)	pcs	4.00
2313	Terminal	ELTE00041	Terminal block/เทอร์มินอล MC 1.5-3.81 4slot (male-female)	pcs	8.00
2314	Terminal	ELTE00042	Terminal block/เทอร์มินอล MC 1.5-3.81 6slot (male-female)	pcs	5.00
2315	Terminal	ELTE00043	Terminal block/เทอร์มินอล MC 1.5-3.81 3slot (male-female)	pcs	5.00
2316	Terminal	ELTE00044	Terminal block/เทอร์มินอล MC 1.5-3.81 7slot (male-female)	pcs	1.00
2317	Terminal	ELTE00045	Terminal block/เทอร์มินอล MC 1.5-3.81 8slot (male-female)	pcs	5.00
2318	Terminal	ELTE00046	Terminal block/เทอร์มินอล GMSTB 2.5-7.62 2slot (male-female)	pcs	4.00
2319	Terminal	ACTE00004	Ring terminal/หางปลาเปลี่ยนสายคอมเพรสเซอร์	pcs	400.00
2320	Terminal	ACTE00005	Insulated cord endterminals/ปลอกหุ้มหางปลาเปลี่ยนสายขั้วแบน	pcs	400.00
2321	Terminal	ELTE00050	Terminal/Motor terminal Y-200-225/เทอร์มินอลต่อสายมอเตอร์	ea	2.00
2322	Thermistor	ACTH00001	Thermistor/เทอร์มิสเตอร์/Part No:THF-1 Spec:FH-NUFreez	pcs	4.00
2323	Thermocouple	ISTH00001	Thermocouple/毛细管热电偶/เทอร์โมคัปเปิล/ 型号：WRNK-231,K分度，量程：0-800℃，直径：Φ 3mm.M8。	set	5.00
2324	Thermocouple	ISTH00002	Thermocouple/热电偶/เทอร์โมคัปเปิล/ WRKK-221,量程：0-600℃，插入深度：220mm，M20。	set	5.00
2325	Thermocouple	ISTH00003	Thermocouple/热电偶/เทอร์โมคัปเปิล/ WRNI-631,量程：0-600℃，插入深度：100mm，M33。	set	4.00

### Summary stock report on June 2023

No.	Material Category Name	Material Code	Material Name	Prim ary	Balance
2326	Thermocouple	ISTH00004	Thermocouple/热电偶/เทอร์โมคัปเปิล/ WZGPK1-33WH,量程：0-300 , 插入深度：150mm, M27。	set	1.00
2327	Thermocouple	ISTH00005	Thermocouple/双支铠装热电偶/เทอร์โมคัปเปิล/ WRKK2-221,量程：0- 600 , K分度, 插入深度：250mm, Φ 8, 螺纹安装： M20*1.5。	set	7.00
2328	Thermocouple	ISTH00008	Thermocouple/热电偶/เทอร์โมคัปเปิล/ WRKK-221, 量程：0- 600 , 插入深度：400mm, Φ 8, 螺纹安装：M20*1.5。	set	6.00
2329	Thermocouple	ISTH00010	Thermocouple/Thermal resistance/陶瓷式热电阻/เทอร์โมคัปเปิล/ Pt100,陶瓷内管。	set	7.00
2330	Thermocouple	ISTH00012	Thermocouple/热电偶/เทอร์โมคัปเปิล/ WRNK2-231, 插深：400mm, 250mm, K分度	set	2.00
2331	Thermocouple	ISTH00013	Thermocouple/Thermal resistance/热电阻/เทอร์โมคัปเปิล/ WZP-230, PT100, 量程：0- 300 , 插入深度：440mm, 700mm, Φ 18, M27*2,带螺纹 ° °	set	2.00
2332	Thermocouple	ISTH00017	Thermocouple/Thermal resistance/热电阻/เทอร์โมคัปเปิล/ WAP-231, 量程：0- 300 , Pt100, 插入深度：400mm, Φ 12, M27。	set	7.00
2333	Thermocouple	ISTH00018	Thermocouple/Thermal resistance/热电阻/เทอร์โมคัปเปิล/ WZPK2-533, 量程：0- 150 , 插入深度：250mm, Φ 8, M20,带螺纹。	set	2.00
2334	Thermocouple	ISTH00021	Thermocouple/Thermal resistance/热电阻/เทอร์โมคัปเปิล/ 量程：-100-450 , Pt100,插入深度：500mm, Φ 16, M27。	set	3.00
2335	Thermocouple	ISTH00023	Thermocouple/Thermal resistance/热电阻/เทอร์โมคัปเปิล/ WZPK-333S,量程：-200- 500 , Pt100, 插入深度：300mm, Φ 2。	set	5.00

### Summary stock report on June 2023

No.	Material Category Name	Material Code	Material Name	Primary	Balance
2336	Thermocouple	ISTH00024	Thermocouple/Thermal resistance/热电阻/เทอร์โมคัปเปิล/ 量程 : 0-100 , Pt100,带延长电缆 ° /WZP2-014S	set	9.00
2337	Thermocouple	ISTH00025	Thermocouple/Thermal resistance/热电阻/เทอร์โมคัปเปิล/ WZP-430,量程 : 0- 300 , Pt100,插入深度 : 400mm, 法兰盘直径 : 100mm, Φ16	set	2.00
2338	Thermocouple	ISTH00027	Thermocouple/Thermal resistance/热电阻/เทอร์โมคัปเปิล/ WZP-232,量程 : 0- 600 , Pt100,插入深度 : 500mm, Φ 12, M27。	set	2.00
2339	Thermocouple	ISTH00029	Thermocouple/เทอร์โมคัปเปิล/Type K, Model : KM2, Temp 0-600°C, Connection : M32x2mm.	ea	5.00
2340	Thermocouple	ISTH00031	Thermocouple/เทอร์โมคัปเปิล Type K 0-400C Ø=16mm Probe=395mm Head= 120mm Barstock:SS310, Tube:SS310, Flange:Steel, Head:Aluminium	pcs	4.00
2341	Thermocouple	ISTH00032	Thermocouple/High temperature thermocouple/เทอร์โมคัปเปิลอุณหภูมิสูง Type K 0-1200C Tube:API Ø=22mm L=550mm Flange:Steel Ø=164mm PCD=125mm Barstock:Inconel, L=300mm. Ø=22mm	pcs	12.00
2342	Thermometer	ISTH01002	Thermometer/Double metal thermometer 双金属温度计/เทอร์โมคัปเปิล/ WSS-411,量程 : 0- 600 , 插入深度 : 100mm, Φ 16, M27。	set	4.00
2343	Thermometer	ISTH01003	Thermometer/Double metal thermometer with temperature variation/双金属温度计带温变输出/เทอร์โมคัปเปิล/ WTYY2-1032, 量程 : 0- 100 , 插入深度 : 100mm, Φ 10, M27。	set	1.00
2344	Thermometer	ISTH01004	Thermometer/Double metal thermometer/双金属温度计/เทอร์ โมคัปเปิล/量程 : 0-300 , 插入深度 : 400mm, Φ 6, M27。	set	3.00
2345	Thermometer	ISTH01005	Thermometer/Double metal thermometer with temperature variation/双金属温度计带温变输出/เทอร์โมคัปเปิล/ WTYY2-1021, 量程 : 0- 100 , 插入深度 : 100mm, Φ 10, M27。	set	7.00

### Summary stock report on June 2023

No.	Material Category Name	Material Code	Material Name	Primary	Balance
2346	Thermometer	ISTH01008	Thermometer/Double metal thermometer with temperature variation/双金属温度计带温变输出/เทอร์โมคัปเปิล/WSSP-411W, 量程：0-100 , 插入深度：215mm, Φ 12。	set	6.00
2347	Thermometer	ISTH01009	Thermometer/Double metal thermometer/双金属温度计/เทอร์โมคัปเปิล/WTYY2-1021, 量程：0-500 , 插入深度：150mm, Φ 10, M27。	set	1.00
2348	Thermometer	ISTH01010	Thermometer/Double metal thermometer with temperature variation/双金属温度计带温变输出/เทอร์โมคัปเปิล/WTY-1021, 量程：0-50 , 插入深度：150mm, Φ 16, M27。	set	2.00
2349	Thermometer	ISTH01011	Thermometer/Double metal thermometer with temperature variation/双金属温度计带温变输出/เทอร์โมคัปเปิล/WSS-461, 量程：0-150 , 插入深度：500mm, Φ 16。	set	2.00
2350	Thermometer	ISTH01012	Thermometer/Double metal thermometer/双金属温度计/เทอร์โมคัปเปิล/WSS-411, 量程：0-300 , 插入深度：500mm、650mm, Φ 16, M27。	set	4.00
2351	Thermometer	ISTH01013	Thermometer/Double metal thermometer/双金属温度计/เทอร์โมคัปเปิล/WSS-411, 量程：0-400 , 插入深度：650mm, Φ 16, M27。	set	2.00
2352	Thermometer	ISTH01014	Thermometer/Double metal thermometer with temperature variation/双金属温度计带温变输出/เทอร์โมคัปเปิล/量程：0-150 , 插入深度：340mm, Φ 10, M20。	set	3.00
2353	Thermometer	ISTH01015	Thermometer/Double metal thermometer/双金属温度计/เทอร์โมมิเตอร์/量程：0-300 , 插入深度：200mm, M27。	set	4.00
2354	Thermometer	ISTH01017	Thermometer/Double metal thermometer/双金属温度计/เทอร์โมมิเตอร์/0-300 , 插入深度：400mm, 螺纹连接、M27。	set	2.00



บริษัท ปิที เทคโนโลยี จำกัด  
PJT TECHNOLOGY CO., LTD.

## Summary stock report on June 2023

No.	Material Category Name	Material Code	Material Name	Primary	Balance
2355	Thermometer	ISTH01019	Thermometer/Bimetal Thermometer/เทอร์โมคัปเปิล/4" (100mm.) 0-500C	pcs	1.00
2356	Thermometer	ISTH01020	Thermometer/Bimetal dial Thermometer/เทอร์โมคัปเปิล/6" (150mm.) 0-100C Thread:M27*2.0	ea	2.00
2357	Thermometer	ISTH01021	Thermometer/Bimetal dial Thermometer/เทอร์โมคัปเปิล/6" (150mm.) 0-600C Thread:M27*2.1/มีน้ำมันด้านใน	ea	2.00
2358	Thermometer	ISTH01024	Bimetal thermometer/ไบเมทัล เทอมิเตอร์ : SS316, Dial 100mm, 0-600 °C: Ste, OD22mm, :=70mm: Connection M27x2, L=22mm	pcs	4.00
2359	Thermostat	ELTH00001	Thermostat/干式变温控器/เทอร์โมสแตท/LD-B10	set	2.00
2360	thimbles	CRTH00001	Steel thimbles/wire rope thimbles/ปลอกสายสลิง 3/4" 20mm	pcs	8.00
2361	thimbles	CRTH00002	Thimbles/Cast Solid wire rope Thimbles DIN-3091 rope Ø=22mm/ห่วงหัวใจ Hole (d11) : Ø=50mm	pcs	4.00
2362	Thinner	GSTH00002	Thinner/ทินเนอร์/AAA	gallon	3.00
2363	Thinner	GSTH00003	Heat resistant thinner/ทินเนอร์ทนความร้อน TOA #91	pcs	4.00
2364	Thinner	GSTH00005	Color/CHUGOKU THINNER CMP 31/ซูโกกุทินเนอร์ ซีเอ็มพี 31	CAN	3.00
2365	Thinner	GSTH00006	Color/Thinner Chugoku CMP-61 3.785 Liter/ผสมสีพริเมอร์และอินออกเนติก ซิงก์	CAN	1.00
2366	Thinner	GSTH00007	Thinner/Jotun Thinner No.17 size 5 liters/ทินเนอร์โจตันทินเนอร์เบอร์ 17 ขนาด 5 ลิตร	Gallon	2.00
2367	Thread die	GSTH01006	Round handle Thread die/ด้าปกลม M24x3mm	pcs	2.00
2368	Thread die	GSTH01008	Thread die handle/ด้ามจับด้าปกลม	pcs	1.00
2369	Thread die	GSTH01011	Round handle Thread die/ด้าปกลม 14G 7/16"	pcs	3.00
2370	Thread die	GSTH01015	Alloy steel threader die/ฟันด้าปเหล็กอัลลอย REX NT50A 1"x2" BSPT 4pcs/set	pcs	1.00
2371	Three way	GSTH02006	Three way/Steel Three way/สามทางเชื่อมสแตนเลส/Size 3/4" #40	pcs	1.00
2372	Three way	GSTH02002	Three way/Three way PVC/สามทางพีวีซี 3"	pcs	4.00
2373	Three way	GSTH02005	Three way/Three way PVC/สามทาง พีวีซี 90°C 2"	pcs	2.00
2374	Three way	BOTH00002	Three way/Carbon three way/碳钢等径三通 สามทางเชื่อมไม่มีตะเข็บ/Size : 3" Φ89	pcs	5.00
2375	Three way	BOTH00003	Three way/Carbon three way/碳钢等径三通 สามทางเชื่อมไม่มีตะเข็บ/Size : 4" Φ108	pcs	4.00
2376	Three way	GSTH02008	Three way/Three way PVC/สามทาง พีวีซี/Size : 1"	pcs	13.00
2377	Three way	GSTH02010	PVC three way/สามทางพีวีซี Ø=38mm (1-1/2") Class13.5	ea	7.00
2378	Three way	WATH00002	Three way/Three way UPVC/สามทาง ยูพีวีซี/Size : 5" SCH80	ea	3.00
2379	Three way	GSTH02012	Three way/Three way PVC/สามทาง พีวีซี/Size : 4"	ea	7.00





บริษัท ปิที เทคโนโลยี จำกัด  
PJT TECHNOLOGY CO., LTD.

## Summary stock report on June 2023

No.	Material Category Name	Material Code	Material Name	Primary	Balance
2380	Three way	GSTH02013	Three way/Three way/สามทาง HDPE 3" (90mm)	ea	1.00
2381	Three way	GSTH02014	Three way/Three way/สามทาง PVC 4" Class=8.5	pcs	1.00
2382	Three way	GSTH02019	Stainless steel three way/สามทางเหล็กสแตนเลส 2" SCH##40	ea	4.00
2383	Three way	BOTH00004	Seamless carbon steel three way/สามทางเหล็กคาร์บอนไม่มีตะเข็บ Ø=60mm (2") SCH#80	pcs	3.00
2384	Three way	GSTH02021	Three way/Compression HDPE Equal Tee Size 63x63x63mm (2") สามทาง 63mm 2"	ea	2.00
2385	Three way	GSTH02022	Three way/Compression HDPE Reducing Tee Size 63x2" สามทางเกลียวใน 63x2"	ea	2.00
2386	Three way	GSTH02025	Three way/Three way dip galvanized/สามทางเหล็กเกลียวในชุบสังกะสี DN25 1"	pcs	20.00
2387	Timer	ELTI00001	Timer/Timer relay socket/ไทม์เมอร์(เครื่องจับเวลา)/8P	pcs	2.00
2388	Timer	ELTI00002	Timer/ไทม์เมอร์ OMRON H3CR-A8 240VAC	pcs	2.00
2389	Timer	ELTI00003	Timer switch/Panasonic TB38809NE7:220	ea	2.00
2390	Tip	GSTI01001	Tip/ทิ่ม AG60 1.0mm	pcs	20.00
2391	Tool bags	GSTO02001	Tool Bags/Tool bag/กระเป๋าเครื่องมือช่าง 10 ช่อง	pcs	2.00
2392	Transducer	ISTR00001	Transducer/Displacement Transducer type/ทรานสดิวเซอร์/TD-1 L-200mm.	pcs	1.00
2393	Transducer	ISTR00002	Transducer/Electric current transducer LA28A	ea	1.00
2394	Transformer	ELTR00003	Transformer/CT/电流互感器/ทรานฟอร์มเมอร์(หม้อแปลงไฟฟ้า)/30/5,2.5VA,0.5级	set	1.00
2395	Transformer	ELTR00004	Transformer/CT/电流互感器/ทรานฟอร์มเมอร์(หม้อแปลงไฟฟ้า)/50/5,2.5VA,0.5级	set	1.00
2396	Transformer	ELTR00005	Transformer/CT/电流互感器/ทรานฟอร์มเมอร์(หม้อแปลงไฟฟ้า)/1000/5,15VA,0.2级	set	1.00
2397	Transformer	ELTR00006	Transformer/CT/电流互感器/ทรานฟอร์มเมอร์(หม้อแปลงไฟฟ้า)/2000/5,40VA,0.2级	set	1.00
2398	Transformer	ELTR00007	Transformer/CT/电流互感器/ทรานฟอร์มเมอร์(หม้อแปลงไฟฟ้า)/500A/10mA	set	1.00
2399	Transformer	ELTR00009	Transformer/หม้อแปลงไฟฟ้า/220V, 156V, 200VA	ea	1.00
2400	Transformer	ELTR00010	Transformer/หม้อแปลงไฟฟ้า/MORNSUN LH-10-10D0524-02	ea	4.00
2401	Transformer	ELTR00012	Transformer/Rectifier Transformer/หม้อแปลงไฟฟ้ากระแสสลับเป็นกระแสตรง ZLC-5/6.6	ea	1.00



บริษัท พีเจที เทคโนโลยี จำกัด  
PJT TECHNOLOGY CO., LTD.

## Summary stock report on June 2023

No.	Material Category Name	Material Code	Material Name	Primary	Balance
2402	Transformer	ELTR00013	Voltage transformer/หม้อแปลงแรงดัน/ JDZX11-33R, 40.5/95/200kV. Single phase, 50Hz., Single phase, standard GB1207	ea	3.00
2403	Transformer	ELTR00014	Transformer/Voltage transformer/หม้อแปลงแรงดัน/JSZV11-33R, 50Hz., 33/0.11kV	ea	1.00
2404	Transformer	ELTR00015	Transformer/Voltage transformer/หม้อแปลงแรงดัน Primary380VAC Secondary24VAC 100VA	pcs	3.00
2405	Transformer	ACTR00001	Transformer/Transformer Model : FHC42NUV2S 096084J Daikin/หม้อแปลงไฟ 4 ทิศทาง	pcs	1.00
2406	Transmitter	ISTR01002	Transmitter/The vibration velocity and temperature transmitter/振动速度及温度变送器/ทรานสมิตเตอร์(เครื่องส่งสัญญาณ)/VRT_2T 0-20mm/s 0-50	set	2.00
2407	Transmitter	ISTR01003	Transmitter/Dc signal isolation transmitter/直流信号隔离变送器/ทรานสมิตเตอร์/KB1-3011 24VDC input4-20mA;output 4-20mA	set	2.00
2408	Transmitter	ISTR01001	Transmitter/Waste Crane Transmitter QCX-4C,450.0125 MHz /ทรานสมิตเตอร์	pcs	1.00
2409	Transmitter	ISTR01005	Transmitter/Temperature Transmitter/ทรานสมิตเตอร์/"ABB" TTH200.YO.H.BS.M5	pcs	3.00
2410	Transmitter	ISTR01006	Transmitter/Differential pressure transmitter/差压变送器/ทรานสมิตเตอร์/量程 : 0-2kPa	set	1.00
2411	Transmitter	ISTR01009	Transmitter/Pressure transmitter/压力变送器/ทรานสมิตเตอร์/量程 : 0-10MPa	set	4.00
2412	Transmitter	ISTR01010	Transmitter/Pressure transmitter/压力变送器/ทรานสมิตเตอร์/量程 : 0-2.5MPa	set	2.00
2413	Transmitter	ISTR01011	Transmitter/Pressure transmitter/压力变送器/ทรานสมิตเตอร์/量程 : 0-1MPa	set	4.00
2414	Transmitter	ISTR01012	Transmitter/Differential pressure transmitter/差压变送器/ทรานสมิตเตอร์/量程 : 0-1kPa	set	2.00
2415	Transmitter	ISTR01016	Transmitter/Pressure transmitter/压力变送器/ทรานสมิตเตอร์/量程 : 0-6MPa	set	3.00
2416	Transmitter	ISTR01017	Transmitter/Pressure transmitter/压力变送器/ทรานสมิตเตอร์/量程 : -0.1-0.15MPa	set	2.00
2417	Transmitter	ISTR01018	Transmitter/Differential pressure transmitter/差压变送器/ทรานสมิตเตอร์/量程 : -4.6-0kPa	set	2.00

### Summary stock report on June 2023

No.	Material Category Name	Material Code	Material Name	Primary	Balance
2418	Transmitter	ISTR01019	Transmitter/Differential pressure transmitter/差压变送器/ทรานสมิตเตอร์/量程：-2-2kPa	set	1.00
2419	Transmitter	ISTR01020	Transmitter/Pressure transmitter/压力变送器/ทรานสมิตเตอร์/量程：-1-1kPa	set	5.00
2420	Transmitter	ISTR01021	Transmitter/Pressure transmitter/压力变送器/ทรานสมิตเตอร์/量程：0-1.6MPa	set	4.00
2421	Transmitter	ISTR01024	Digital pressure transmitter IFM PI2897	pcs	1.00
2422	Transmitter	ISTR01025	Transmitter/Pepperl+Fuchs Transmitter power Supply：KFD2-STC5-1.20	pcs	1.00
2423	Transmitter	ISTR01026	Transmitter/Differential pressure transmitter/差压变送器/ทรานสมิตเตอร์/量程：-3-3kPa	ea	2.00
2424	Transmitter	ISTR01027	Transmitter/Differential pressure transmitter/差压变送器/ทรานสมิตเตอร์/量程：-5-5kPa	ea	2.00
2425	Transmitter	ISTR01028	Transmitter/Pressure transmitter/压力变送器/ทรานสมิตเตอร์/量程：0-6kPa	ea	2.00
2426	Transmitter	ISTR01029	Transmitter/Differential pressure transmitter/差压变送器/ทรานสมิตเตอร์/量程：0-40kPa	ea	2.00
2427	Transmitter	ISTR01030	Transmitter/Differential pressure transmitter/差压变送器/ทรานสมิตเตอร์/量程：0-80kPa	ea	2.00
2428	Transmitter	ISTR01031	Transmitter/Waste Crane Transmitter QCX-4C,450.1125 MHz /ทรานสมิตเตอร์	ea	1.00
2429	Trowel	GSTR00004	Trowel/Steel trowel/เกรียงใบโพธิ์	pcs	1.00
2430	Tube	FLTU00001	White transparent silicone tube/สายยางซิลิโคนสีขาว PFA ID=2mm OD=4mm	m	30.00
2431	Tube	FLTU00002	Tube/Pitot U-tube Glass Ø=7mm W=40mm L=467mm	pcs	7.00
2432	Tube	BOTU00010	Evaporative tube/ท่ออีวาพอเรเตอร์ 83T28-3-0 38mmx4.5mm	pcs	38.00
2433	Tube	BOTU00017	Tube/ท่อ Pipe wall tube back w.w part ( UP I ) 83T22-1-0 Size Ø 60 X 5 mm.	set	2.00
2434	Tube	BOTU00018	Tube/ท่อ Pipe wall tube back w.w part ( UP II ) 83T22-2-0 Size Ø 60 X 5 mm.	set	1.00
2435	Tube	BOTU00027	Superheater tube/ท่อซูเปอร์ฮีตเตอร์ 3 83T41-3-0 38mmx4.5mm 20G/GB5310	set	18.00
2436	Tube	BOTU00028	Superheater tube/ท่อซูเปอร์ฮีตเตอร์ 7 83T41-7-0 38mmx4.5mm 20G/GB5310	set	2.00
2437	Tube	BOTU00029	Superheater tube/ท่อซูเปอร์ฮีตเตอร์ 11 83T41-11-0 38mmx4.5mm 20G/GB5310	set	18.00
2438	U Bolt	GSUB00006	Stainless steel 304 U-bolt+nut Size 2" ยูโบล สแตนเลส 2"	set	7.00
2439	U Bolt	GSUB00008	U-bolt/U-bolt with nut 3/4" : Stainless steel 304/ยูโบลท์	ea	40.00
2440	Ultrasonic	ISUL00001	Ultrasonic/Ultrasonic liquid level meter/超声波液位计/เครื่องวัดระดับของเหลว	set	4.00

## Summary stock report on June 2023

No.	Material Category Name	Material Code	Material Name	Primary	Balance
2441	Ultrasonic	ISUL00002	Ultrasonic/Ultasonic level meter/อัลตราโซนิก/ULM -1000C	pcs	1.00
2442	Unloading	INUN00001	Unloading(edge) 卸料块 (边)	ea	4.00
2443	Unloading	INUN00002	Unloading(medium) 卸料块 (中)	ea	42.00
2444	V Belt	GSVB00001	V-Belt/Wrapped V-Belt/สายพาน/SPB1600	pcs	4.00
2445	V Belt	GSVB00002	V-Belt/Bando yellow B-72 สายพานแบนโต เชนโลว์วี เบลด บี-72	pcs	9.00
2446	V Belt	GSVB00003	V-Belt/สายพาน B41 W=17mm H=11mm L=1041mm	pcs	2.00
2447	Valve	INVA00001	Valve/Brass plunger valve/顶针阀门/วาล์วอะซีทิลีน/Regulator gas acetylene	pcs	1.00
2448	Valve	INVA00006	Valve/锅炉减温水调节阀/วาล์ว Boiler/型号 : T948Y-100 DN20 PN10 最高温度250度 阀体前后压差为1.5Mpa 额定流量为2T/h/อะไหล่ Waste crane	pcs	2.00
2449	Valve	TUVA00003	Valve/Float type drain valve/วาล์วไดรเนจ/RD50016-15G Drain valve 1/2" 0-16 bar Max 20 bar	pcs	1.00
2450	Valve	ISVA00006	Valve/Electromagnetic control valve/วาล์ว/VFR4110-5DZ	pcs	1.00
2451	Valve	ISVA00011	Valve/Cylinder + valve/气缸+阀体/วาล์ว/ 气缸型号 : GT-65, 气源压力 : 0.4-0.7, 旋转式 : 角行程。阀体 : BALL VALVE, DN 40。 一个气缸	set	1.00
2452	Valve	ISVA00012	Valve//Three valve group/三阀组/วาล์ว	set	2.00
2453	Valve	ISVA00014	Valve/Electric valve head/电动阀头/วาล์ว/	set	2.00
2454	Valve	ISVA00016	Vavle/Stainless steel sampling valve/วาล์ว/J21W-25P, DN:6mm.,PN:6.4Mpa.Temp 100'C	pcs	4.00
2455	Valve	ISVA00017	Valve/Stainless steel valve/วาล์ว/L21W-64P DN:6mm.PN:6.4Mpa. Temp 100'C	pcs	2.00
2456	Valve	ISVA00018	Valve/Stainless steel relief valve/วาล์ว/TZ280 DN:6mm.PN:1.0Mpa.Temp 100'C	pcs	3.00
2457	Valve	ISVA00020	Valve/Electric autuator (control valve)/วาล์ว/Model:M8610S+L8210	set	1.00
2458	Valve	ACVA00001	Arrow valve/วาล์วลูกศร 1/4"	pcs	10.00
2459	Valve	GSVA00004	Valve/Check valve UPVC/เช็ควาล์ว/ยูพีวีซี 3" DN80 PN10	pcs	1.00
2460	Valve	GSVA00008	Valve/Ball valve PVC/บอลวาล์ว พีวีซี/3/4"	pcs	2.00
2461	Valve	BOVA00007	Check vlave/เช็ควาล์ว DN32 PN25	pcs	2.00
2462	Valve	BOVA00010	Gate valve/เกทวาล์ว DN15 PN160	pcs	25.00
2463	Valve	BOVA00011	Globe valve/โกลบวาล์ว DN15 PN160	pcs	13.00
2464	Valve	BOVA00013	Globe valve/โกลบวาล์ว DN65 PN16	pcs	2.00
2465	Valve	BOVA00014	Gate valve/เกทวาล์ว DN20 PN16	pcs	1.00



บริษัท ปิโตรเคมี เทคโนโลยี จำกัด  
PJT TECHNOLOGY CO., LTD.

## Summary stock report on June 2023

No.	Material Category Name	Material Code	Material Name	Primary	Balance
2466	Valve	BOVA00017	Check valve/เช็ควาล์ว DN50 PN16	pcs	1.00
2467	Valve	BOVA00019	Check valve/เช็ควาล์ว DN65 PN25	pcs	3.00
2468	Valve	BOVA00022	Valve/ Water flow indicator/水流指示器/วาล์วน้ำ/DN15	pcs	6.00
2469	Valve	BOVA00031	High pressure stop valve/สตีปวาล์วแรงดันสูง WCB DN80 PN100 Temp:425C	pcs	3.00
2470	Valve	BOVA00032	Stainless steel check valve/เช็ควาล์วสแตนเลส DN25 PN25 1" 37mmx71mmx24mm	pcs	7.00
2471	Valve	BOVA00033	Stainless steel ball valve/บอลวาล์วเหล็กสแตนเลส 1/2"	pcs	1.00
2472	Valve	BOVA00036	Swing check valve/สวิงเช็ควาล์ว W-H44X-16Q DN65 PN16 2-1/2"	pcs	1.00
2473	Valve	BOVA00037	Stainless steel butterfly valve/วาล์วผีเสื้อ CBV-L-J2 16bar 5"	pcs	1.00
2474	Valve	BOVA00038	Stainless steel butterfly valve/วาล์วผีเสื้อ CBV-L-J2 16bar 6"	pcs	1.00
2475	Valve	BOVA00041	Valve/Pneumatic control valve/นิวเมติกวาล์ว/ Model:FCCV1+FPLC11-40WZZ03+V1RLCY,DN25,PN4.00Mpa	set	1.00
2476	Valve	BOVA00042	Valve/Stop valve electric/สตีปวาล์ว/Model:J941H-100 DN50 PN100 450'C 380W	pcs	1.00
2477	Valve	BOVA00001	Valve/Swing Check Valve NC41KJ-100P, DN100 PN100 L=430	pcs	2.00
2478	Valve	TUVA00005	Valve/High Presssure Stop valve DN32 PN100 J41H-100 T=425C	pcs	3.00
2479	Valve	TUVA00004	Valve/Low Presssure Stop valve DN32 PN16 J41H-16 T=425C	pcs	1.00
2480	Valve	BOVA00049	Valve/Low Presssure Stop valve/สตีปวาล์ว DN25 PN25 J41H-25 T=425C	pcs	4.00
2481	Valve	GSVA00009	Valve/Low Presssure Stop valve DN25 PN16 J41H-16 T=425C	pcs	2.00
2482	Valve	AIVA00001	Three way solenoid valve/โซลินอยวาล์ว N.C 2104090133	ea	4.00
2483	Valve	TUVA00006	Stainless steel gate valve/เกทวาล์วเหล็กสแตนเลส Z41Y DN100 PN16 Temp ≤ 425C	ea	2.00
2484	Valve	TUVA00007	Stainless steel gate valve/เกทวาล์วเหล็กสแตนเลส Z41Y DN100 PN25 Temp ≤ 425C	ea	3.00
2485	Valve	TUVA00008	Stainless steel lifting check valve/ลิฟท์เช็ควาล์วเหล็กสแตนเลส H41-16 DN100 PN100	ea	1.00
2486	Valve	ACVA00002	Filling arrow valve air/ไ้ศร 1/4"	pcs	80.00
2487	Valve	WAVA00004	Valve/Thread ball valve U-PVC/บอลวาล์ว ยูพีวีซี/Size : 1-1/2"	ea	4.00
2488	Valve	TUVA00010	Valve/Lift check valve/ลิฟท์เช็ควาล์ว/DN100 PN16 AISI 304 DISC 304	ea	1.00
2489	Valve	BOVA00051	Valve/Ball valve 3-Piece stainless 304 with pneumatic actuator 9pcs/บอลวาล์ว สแตนเลส+นิวเมติก/Size : 1/2" DN15 PN64	ea	4.00
2490	Valve	WAVA00005	Valve/Butterfly valve UPVC (Seat EPDM/NBR)/วาล์วผีเสื้อ/Standard DIN, DN100 PN10 (1.0Mpa.)	pcs	1.00



บริษัท ปิที เทคโนโลยี จำกัด  
PJT TECHNOLOGY CO., LTD.

## Summary stock report on June 2023

No.	Material Category Name	Material Code	Material Name	Primary	Balance
2491	Valve	BOVA00052	Valve/Ball valve 3-Piece stainless 316 บอลวาล์วสแตนเลส 3ชิ้น/Standard : DIN, Size : 1" DN25, Pressure : 1000psi WOG	ea	1.00
2492	Valve	FLVA00007	Valve/Butterfly valve/วาล์วผีเสื้อ/DN100 PN16 Stainless steel	ea	1.00
2493	Valve	FLVA00008	Valve/Pneumatic actuator ball valve/บอลวาล์วนิวเมติก/Body : AISI SUS316L, Flange : PN16 Mounting Actuator, Seat : PTFE	ea	1.00
2494	Valve	INVA00012	Valve/2-PC ball valve flange/บอลวาล์ว 2ชิ้น/DN80 PN16 STL304	pcs	2.00
2495	Valve	WAVA00006	Valve/วาล์วก้นกลีบ/DN32 PN16 STL.	ea	1.00
2496	Valve	ISVA00023	Valve/Needle valve/เข็มวาล์ว/Model : J23W-160P, DN15 STL.304, 1/2"male+2pieces of Weld end(1/2") ปลาสองข้างแบบเชื่อม	ea	5.00
2497	Valve	WAVA00007	Valve/Stop valve/สต๊อปวาล์ว มือหมุน/DN32 PN16 Material : Cast iron steel	ea	3.00
2498	Valve	FLVA00010	Valve/Ball valve 2pc DN50 PN16 Stainless steel	ea	2.00
2499	Valve	BOVA00056	Valve/High pressure ball valve/บอลวาล์วแรงดันสูง BKH DN32 pipe=1-1/4" SUS304, Max pressure=42Mpa	pcs	1.00
2500	Valve	BOVA00057	Valve/Globe valve J41H-25 DN65 PN25 Temp ≤ 425C Cast iron steel	pcs	3.00
2501	Valve	TUVA00011	Stainless steel solenoid valve flange DN32 PN16 Type : WDF-32P, 24VDC, 1.6Mpa Temp 180°C	set	3.00
2502	Valve	AIVA00005	Gate valve/เกวาล์ว Z41H-16 DN80 PN16 Material:Cast iron steel	pcs	2.00
2503	Valve	WAVA00009	Manually butterfly valve/วาล์วผีเสื้อแบบมือ DN100 PN10 Ø=4" Cast iron SS304 EPDM	pcs	3.00
2504	Valve	WAVA00010	Manually butterfly valve/วาล์วผีเสื้อแบบมือ DN100 PN10 Ø=5" Cast iron SS304 EPDM	pcs	3.00
2505	Valve	TUVA00017	Stop valve/สต๊อปวาล์ว J41H-16 Cast iron DN20 PN16 Temp ≤ 425C	pcs	4.00
2506	Valve	AIVA00006	Valve/Minimum Pressure valve/Part Code : 2605332181	ea	1.00
2507	Valve	AIVA00007	Valve/Control valve for screw air compresor/Shuttle valve :2605340080	ea	2.00
2508	Valve	ELVA02001	Electric actuator ball valve Model :3pcs SS304 DN15 PN63 ,Electric Actuator 220VAC input/output 4-20 mA (วาล์วไฟฟ้าแบบปรับตำแหน่ง)	ea	1.00
2509	Valve	ACVA00004	Expantion Vale ตัวควบคุมน้ำยา DANFOSS TEX2(068Z3209)R22 F/F	pcs	1.00
2510	Varnish	ELVA00002	Insulating varnish : Class H/น้ำยาวานิช ทนอุณหภูมิได้ 180 °C/Concord No.111	gallon	10.00
2511	V-Belt	FLVB00001	V-Belt/Jis Red A51/สายพาน Root blower	ea	12.00
2512	V-Belt	FLVB00002	V-Belt/สายพาน SPZ 1612 W 9.7 xH 8 External length 1625mm	ea	10.00
2513	V-Belt	FLVB00003	V-Belt/สายพาน A65	ea	6.00
2514	Washer	INWA00001	Washer/Bolte plate spacer/แหวนอีแปะ/M20/อะไหล่เตาเผา	pcs	15.00



บริษัท ปิโตรเคมี จำกัด  
PJT TECHNOLOGY CO., LTD.

### Summary stock report on June 2023

No.	Material Category Name	Material Code	Material Name	Primary	Balance
2515	Washer	INWA00003	Washer/Spring washer 12/แหวนสปริง/GB/T93-1987/อะไหล่เตาเผา	pcs	256.00
2516	Washer	INWA00005	Washer/Spacer 12/แหวนรอง/GB/T95-1985/อะไหล่เตาเผา	pcs	256.00
2517	Washer	INWA00007	Washer/Spring spacer 16/แหวนสปริง/GB93-87/อะไหล่เตาเผา	pcs	350.00
2518	Washer	TUWA00001	Washer/垫圈/แหวนรอง/配件序号81	pcs	1.00
2519	Washer	TUWA00002	Washer/垫圈/แหวนรอง/Size 18	pcs	6.00
2520	Washer	TUWA00003	Washer/垫圈/แหวนรอง/Size 22	pcs	12.00
2521	Washer	TUWA00004	Washer/Thrust washer adjustment/调整垫圈推力瓦的/แหวน/序号3	pcs	2.00
2522	Washer	GSWA00002	Washer/แหวนอีแปะ M12	pcs	25.00
2523	Washer	GSWA00003	Washer/แหวนอีแปะ M14	pcs	137.00
2524	Washer	GSWA00005	Washer/แหวนอีแปะ M18	pcs	64.00
2525	Washer	GSWA00006	Washer/แหวนอีแปะ M22	pcs	150.00
2526	Washer	GSWA00008	Washer/แหวนอีแปะ M30	pcs	87.00
2527	Washer	TUWA00005	Washer/Outer tab washer GB856	ea	8.00
2528	Washer	ACWA00001	Washer/Lock washer/4PA54378-1, 066216JL	pcs	4.00
2529	Washer	GSWA00010	Washer/แหวนอีแปะ M8	ea	121.00
2530	Washer	CRWA00001	Washer/Brass ring washer/แหวนอีแปะทองเหลือง 63mmx103mm T=2mm	pcs	18.00
2531	Washer	CRWA00002	Washer/Brass ring washer/แหวนอีแปะทองเหลือง 63mmx103mm T=2.5mm	pcs	4.00
2532	Washer	CRWA00003	Washer/Brass ring washer/แหวนอีแปะทองเหลือง 63mmx103mm T=3mm	pcs	8.00
2533	Washer	INWA00008	Washer/平垫片 HG-56-40 M24, Material SS400	pcs	60.00
2534	Washer	GSWA00011	Washer/Copper/แหวนรองทองแดง size ID 8mmxOD 12mm T 1mm	pcs	24.00
2535	Washer	GSWA00012	Washer/แหวนอีแปะ M6	pcs	78.00
2536	Washer	GSWA00013	Washer/Bonded Seal Washer Self-centring dowty Seal steel/NBR M10	pcs	84.00
2537	Washer	INWA00009	Flat pad16/平垫16 GB/95	ea	350.00
2538	Washer	GSWA00014	Washer/Copper/แหวนรองทองแดง size ID 8mmxOD 11.5mm T 1mm	pcs	4.00
2539	Washer	CRWA00005	Washer /Brass ring washer/แหวนอีแปะทองเหลือง 63mmx110mm T=3mm	pcs	20.00
2540	Washer	GSWA00015	Washer/Washer 5/8" M16 SUS304/แหวนอีแปะสแตนเลส 5/8" M16	pcs	128.00
2541	Washing powder	GSWA01001	Washing powder/ผงซักฟอก/โพร บลูพลัส	Kg	36.00
2542	Webbing sling	GSWE02010	Webbing sling/Round strop 10Ton, L=10m./สลิงกลม ขนาด10 ตัน ยาว10 เมตร ห่วงหัวท้าย	pcs	2.00
2543	Welding Elecrode	GSWE00015	Welding electrode/ลวดเชื่อมไฟฟ้าSupper Heat/Arcoc America E9015-B9 3.2mm." Washington Alloy"	pcs	14.10



### Summary stock report on June 2023

No.	Material Category Name	Material Code	Material Name	Primary	Balance
2544	Welding Electrode	GSWE00016	Welding electrode/ลวดเชื่อมไฟฟ้า Super Heat/EcrMo1B 42 H5" Washington Alloy"	pcs	25.00
2545	Welding Electrode	GSWE00001	Welding Electrode/ลวดเชื่อม/RB-26 Size 2.6x350mm. (2kg/pack)	pack	23.00
2546	Welding Electrode	GSWE00002	Welding Electrode/ลวดเชื่อม/RB-26 Size 3.2x350mm. (5kg/pack)	pack	12.00
2547	Welding Electrode	GSWE00007	Welding Electrode/ลวดเชื่อม/No.MIG350 Mix welding machine ลวดเชื่อมเครื่องมิกซ์	roll	4.00
2548	Welding Electrode	GSWE00008	Welding Electrode/ลวดเชื่อม/PVC Welding rod holder Twin (Blue) เส้นคู่ สีฟ้า	pcs	20.00
2549	Welding Electrode	ACWE00001	Flat copper welding electrode/ลวดเชื่อมทองแดงแบน HARRIS 5%	pcs	127.00
2550	Welding Electrode	GSWE00011	Welding Electrode/ลวดเชื่อม/ERNiCr-3 Size 2.4x1000mm. Alloy wire welding	Kg	40.00
2551	Welding Electrode	GSWE00014	Welding Electrode/ลวดเชื่อม KOBE LB-52 3.2mmx350mm (5kg./pack)	pack	5.00
2552	Welding Electrode	GSWE00003	Welding Electrode/ลวดเชื่อม/Stainless steel 2.6mmx300mm	Kg	9.00
2553	Welding Electrode	GSWE00004	Welding Electrode/ลวดเชื่อม/Stainless steel Size 3.2mm	Kg	8.00
2554	Welding Electrode	GSWE00005	Welding Electrode/ลวดเชื่อม/Cast Iron Size 2.6mm. (1kg/pack)	Kg	2.00
2555	Welding Electrode	GSWE00006	Welding Electrode/ลวดเชื่อม/Cast Iron Size 3.2mm. (1kg/pack)	Kg	3.00
2556	Welding Electrode	GSWE00012	Welding Electrode/ลวดเชื่อม/ER70S-6 Size 2.4x1000mm. Copper wire welding.	Kg	10.75
2557	Welding Electrode	GSWE00019	Welding electrode/Steel welding electrode COBALARC CR70/ลวดเชื่อมพอกผิวแข็ง โลหะเหล็ก CR70 Size : 3.2mm.	pack	6.00
2558	Welding Electrode	ACWE00002	Welding electrode/Brass welding gas rod/ลวดเชื่อมทองเหลืองแก๊ส Ø=2mm L=1m	pcs	7.00
2559	Welding Electrode	GSWE00020	Welding eletrod/Brass welding electrode/ลวดเชื่อมทองเหลืองกลม Ø=2.6mm L=1m	pcs	2.00
2560	Welding Electrode	GSWE00021	Welding Electrode/Tungsten Electrode/ลวดเชื่อมทั้งสแตนเลสหัวสีแดง Ø=2.4mm (3/32") L=175mm	pcs	50.00
2561	Welding Electrode	ACWE00005	Welding/Gas Welding Head#1-5/นมหนูหัวเชื่อมแก๊ส	set	1.00
2562	Welding Electrode	GSWE00025	Welding Electrode/MIG WIRE 0.8FLUX CORE (NO GAS) 5kg	pcs	3.00
2563	Welding head	GSWE01001	Welding head/Insulator mig 350A/หัวเชื่อม/เครื่องเชื่อมมิกซ์ MIG350	pcs	2.00
2564	Welding head	GSWE01002	Welding head/Tip holder mig 350A/Mix machine/หัวเชื่อม/เครื่องเชื่อมมิกซ์ MIG350	pcs	3.00
2565	Welding head	GSWE01003	Welding head/Welding gas nozzle mig 350A/Mix machine/หัวเชื่อม/เครื่องเชื่อมมิกซ์ MIG350	pcs	3.00
2566	Welding head	GSWE01004	Welding head/Contact tip welding RUOSI Cu/Mix machine/หัวเชื่อม/เครื่องเชื่อมมิกซ์ MIG350/Size:0.8mm.(M6x45L)	pcs	32.00
2567	Welding head	GSWE01005	Welding head/Contact tip welding RUOSI Cu/Mix machine/หัวเชื่อม/เครื่องเชื่อมมิกซ์ MIG350/Size:1.0mm.(M6x45L)	pcs	9.00



บริษัท ปิที เทคโนโลยี จำกัด  
PJT TECHNOLOGY CO., LTD.

## Summary stock report on June 2023

No.	Material Category Name	Material Code	Material Name	Primary	Balance
2568	Welding head	GSWE01006	Welding head/Contact tip welding RUOSI Cu/Mix machine/หัวเชื่อม/เครื่องเชื่อม มิกซ์ MIG350/Size:1.2mm(M6x45L)	pcs	10.00
2569	Welding head	GSWE01007	Welding head/Gas diffuser (orifice)/Mix machine/หัวเชื่อม/เครื่องเชื่อมมิกซ์ MIG350/สึชมพู	pcs	18.00
2570	Welding head	GSWE01008	Collet body/สลีปนอกจับเข็มทั้งสเดน 2.4mm	pcs	20.00
2571	Welding head	GSWE01009	Collet /สลีปในจับเข็มทั้งสเดน 2.4mm	pcs	19.00
2572	Welding head	GSWE01010	Ceramic cup/นมหนูเซรามิก #6	pcs	10.00
2573	Welding head	GSWE01011	Welding head/Short back cap/Argon machine/หัวเชื่อม/เครื่องเชื่อมอาร์กอน/	pcs	5.00
2574	Welding head	GSWE01012	Welding head/Eletrode plasma of plasma/หัวเชื่อมเครื่องพลาสมา	pcs	10.00
2575	Welding head	GSWE01013	Welding head/Tip plasma (Nozzle) of plasma/หัวเชื่อมเครื่องพลาสมา	pcs	8.00
2576	Welding head	GSWE01014	Welding head/Shield cup of plasma/หัวเชื่อมเครื่องพลาสมา	pcs	20.00
2577	Welding head	GSWE01018	Welding head/Ceramic nozzle/นมหนูเซรามิก #8	pcs	38.00
2578	Welding head	GSWE01019	Shield cup of plasma/หัวเชื่อมเครื่องคัตพลาสมา AG60	pcs	20.00
2579	Welding head	GSWE01023	Non-Contact Colling Wheel Frame BAWPCUTGUI04	pcs	4.00
2580	Wheel	BOWH00003	Steel wheel + shaft + Bearing/ล้อเหล็กเกรน +เพล + แบร์ริง DLZ315AQ(77)	pcs	1.00
2581	Wheel	BOWH00004	Steel wheel + shaft + Bearing/ล้อเหล็กเกรน +เพล + แบร์ริง DLZ315BQ(77)	pcs	1.00
2582	Wheel	BOWH00005	Steel wheel + shaft + Bearing/ล้อเหล็กเกรน +เพล + แบร์ริง DLB315AQ	pcs	1.00
2583	Wire rope	CRWI00005	Steel wire rope/ลวดสลิงเหล็ก 6x19+FC ใ้เสือก RHRL เกลียวขา Ø=22mm	pcs	50.00
2584	Wire rope	CRWI00007	Galvanized steel wire rope/ลวดสลิงชุบกัลวาไนซ์ 8x36 IWRC Steel core ใ้เสือก RHRL เกลียวขา Ø=20mm	pcs	100.00
2585	Wire rope	CRWI00008	Galvanized steel wire rope/ลวดสลิงชุบกัลวาไนซ์ 8x36 IWRC Steel core ใ้เสือก LHRL เกลียวขา Ø=20mm	pcs	100.00
2586	Wire rope	CRWI00009	Galvanized steel wire rope/ลวดสลิงชุบกัลวาไนซ์ 6x36 IWRC Steel core ใ้เสือก RHRL เกลียวขา Ø=22mm	pcs	100.00
2587	Wire rope	CRWI00010	Galvanized steel wire rope/ลวดสลิงชุบกัลวาไนซ์ 6x36 IWRC Steel core ใ้เสือก LHRL เกลียวขา Ø=22mm	pcs	50.00
2588	Wire rope	GSWI01010	Wire rope/STL wire rope size Ø5mm/ลวดสลิง 3/16"	m	12.00
2589	Wire wat	ELWI02001	Wire way WS/รางวายเวอร์ 200x300x2400mm 8"x12"x8 ฟุต	ea	5.00
2590	Wire wat	ELWI02002	Wire way WS/Three way top open 200x300mm/สามทาง 8"x12"	ea	2.00
2591	Wrapping bands	ELWR01001	Wrapping bands/ใ้ส้ไก่พันสายไฟ/Size : 10mm.	m	20.00
2592	Wrapping bands	ELWR01002	Wrapping bands/ใ้ส้ไก่พันสายไฟ/Size : 15mm.	m	40.00
2593	Wrench	GSWR00001	Adjustable wrench/ประแจเลื่อน 250mm (10")	pcs	3.00
2594	Wrench	GSWR00002	Adjustable wrench/ประแจเลื่อน 300mm (12")	pcs	3.00



บริษัท พีที เทคโนโลยี จำกัด  
PJT TECHNOLOGY CO., LTD.

### Summary stock report on June 2023

No.	Material Category Name	Material Code	Material Name	Primary	Balance
2595	Wrench	GSWR00008	Adjustable wrench/ประแจเลื่อน 450mm (18")	ea	1.00
2596	Wrench	GSWR00021	Tail wrench/ประแจหางหนู 17mm 19mm	pcs	10.00
2597	Wrench	GSWR00029	Box wrench/ประแจแหวน 6mm 7mm	pcs	2.00
2598	Wrench	GSWR00061	Ring slogging wrench/ประแจแหวนตี 41mm	pcs	1.00
2599	Wrench	GSWR00076	Wrench/Open end wrench/ประแจแหวนข้างปากตาย 13mm	pcs	1.00
2600	Wrench	GSWR00077	Wrench/Open end wrench/ประแจแหวนข้างปากตาย 12mm	pcs	2.00
2601	Wrench	GSWR00078	Wrench/Open end wrench/ประแจแหวนข้างปากตาย 14mm	pcs	2.00
2602	Wrench	GSWR00083	Wrench/ประแจตัดเหล็กเส้นหกเหลี่ยม คัดเหล็กขนาด 2x3 หุน	ea	1.00
2603	Wrench set	GSWR01001	Inner hexagon wrench set/ชุดประแจหกเหลี่ยมหัวบอล 1.5mm-10mm 9pcs/set	pcs	1.00

ภาคผนวกที่ 28

กฎระเบียบความปลอดภัยเมื่อเข้ามาปฏิบัติงาน  
ในบริษัท พีเจที เทคโนโลยี จำกัด

## กฎระเบียบด้านความปลอดภัยในการทำงาน

1. ห้ามบุคคลภายนอกเข้ามาภายในบริษัทโดยไม่ได้รับอนุญาต หากต้องการติดต่อให้มีการแลกเปลี่ยนที่เจ้าหน้าที่ ปรก.ของบริษัท
2. ต้องแต่งกายให้รัดกุมเหมาะสม ไม่มีส่วนหนึ่งส่วนใดยื่นเกินออกมา อันเป็นเหตุให้เกิดความไม่ปลอดภัยในการปฏิบัติงาน
3. ห้ามพกอาวุธทุกชนิดเข้าเขตโรงงาน
4. พนักงานทุกคนต้องสวมใส่อุปกรณ์คุ้มครองความปลอดภัยส่วนบุคคลตลอดเวลาที่ปฏิบัติงานและเก็บรักษาให้อยู่ในสภาพที่ดีอย่างสม่ำเสมอ
5. ห้ามสวมใส่รองเท้าแตะและสวมกางเกงขาสั้นเข้ามาทำงานในโรงงาน
6. ห้ามสูบบุหรี่ในเขตโรงงาน ยกเว้น พื้นที่ที่จัดให้เท่านั้น
7. ห้ามเล่นการพนัน หขก่ล้อกัน และทะเลาะวิวาท
8. ผู้ที่ดื่มของมึนเมาหรือเสพยาเสพติดหรือมีอยู่ในครอบครองห้ามเข้าโรงงานเด็ดขาด
9. ต้องปฏิบัติตามป้ายเตือนต่างๆ อย่างเคร่งครัด
10. ห้ามกระทำการที่ไม่ปลอดภัยดังต่อไปนี้
  - 10.1 ปฏิบัติงานโดยไม่มีหน้าที่เกี่ยวข้อง
  - 10.2 หยอก่ล้อเล่นกันขณะปฏิบัติงานกับเครื่องจักร หรือบริเวณที่มีเครื่องจักรทำงานอยู่
  - 10.3 ห้ามดัดแปลงแก้ไขอุปกรณ์ป้องกันอันตรายของเครื่องจักร
  - 10.4 ทำให้เกิดสภาพการณ์การทำงานที่ไม่ปลอดภัยต่อตนเองและผู้อื่น
11. การปฏิบัติงานใดๆก็ตามที่พิจารณาแล้วเห็นว่าเป็นการกระทำที่ไม่ปลอดภัย เจ้าหน้าที่ความปลอดภัยในการทำงาน สามารถสั่งให้หยุดปฏิบัติงาน และแก้ไขสภาพนั้นได้ทันที (STOP Procedure)
12. หากกรณีเกิดอุบัติเหตุในการทำงาน จะต้องรายงานการเกิดอุบัติเหตุกับหัวหน้างานและเจ้าหน้าที่ความปลอดภัยในการทำงานทราบทันที โดยทางบริษัทจะไม่รับผิดชอบในกรณีที่ไม่ปฏิบัติตามกฎระเบียบหรือข้อบังคับของบริษัท

งานความปลอดภัยในการทำงาน

## ข้อปฏิบัติด้านความปลอดภัยของผู้รับเหมา

1. กรณีที่เป็นการเข้ามาปฏิบัติงานครั้งแรกจะต้องเข้ารับการอบรมทราบกฎระเบียบของบริษัทรวมถึงกฎระเบียบด้านความปลอดภัยในการทำงาน
2. ผู้รับเหมาต้องปฏิบัติตามกฎระเบียบของบริษัทฯ อย่างเคร่งครัด
3. การแต่งกายของผู้รับเหมา ดังนี้
  - 3.1 ห้ามใส่รองเท้าแตะเด็ดขาด ผู้รับเหมาจะต้องสวมรองเท้านิรภัย หรือรองเท้าหุ้มส้นเท่านั้น
  - 3.2 ห้ามผู้รับเหมาใส่กางเกงขาสั้น หรือแต่งกายไม่สุภาพในการเข้าทำงาน
4. การใช้อุปกรณ์ป้องกันอันตรายส่วนบุคคล
  - 4.1 ผู้รับเหมาจะต้องใส่อุปกรณ์ป้องกันอันตรายส่วนบุคคลพื้นฐานที่กำหนด ดังนี้ หมวกนิรภัย, รองเท้านิรภัย และอุปกรณ์อื่นๆ ที่เหมาะสมกับลักษณะงานที่ทำทุกครั้ง (หากกรณีพบว่าผู้รับเหมาไม่มีอุปกรณ์ที่เหมาะสมกับการทำงาน ต้องเร่งจัดเตรียมให้พร้อมก่อนเข้าทำงานทุกครั้ง)
  - 4.2 อุปกรณ์ป้องกันอันตรายส่วนบุคคลดังกล่าวทางผู้รับเหมาจะต้องเป็นผู้จัดเตรียมมาเองทุกครั้งที่มาทำงาน
5. การกำหนดเขตพื้นที่การทำงาน
  - 5.1 ผู้รับเหมาต้องจัดเตรียมเทปกั้นเขตพื้นที่ขาว-แดง ในการกำหนดพื้นที่การทำงานและติดป้ายเตือนอันตราย ชัดเจน
  - 5.2 ผู้รับเหมาจะต้องขอใบอนุญาตในการทำงาน (Work permit) ที่ผ่านการอนุญาตจากเจ้าหน้าที่ความปลอดภัยในการทำงานและหัวหน้างานทุกครั้ง และแสดงไว้ที่พื้นที่หน้างานทุกครั้งที่มีการเข้าทำงาน
6. อุปกรณ์เครื่องจักรกล
  - 6.1 อุปกรณ์ที่นำมาใช้งานจะต้องอยู่ในสภาพที่สมบูรณ์พร้อมใช้งาน ทางบริษัทฯ ไม่อนุญาตให้ใช้อุปกรณ์ที่อยู่ในสภาพอันอาจก่อให้เกิดอันตรายโดยเด็ดขาด
  - 6.2 อุปกรณ์หรือเครื่องจักรที่เป็นส่วนที่เคลื่อนที่ได้ เช่น หมุน ตัด จะต้องมีการครอบกระบถวน
7. การป้องกันและระงับอัคคีภัย
  - 7.1 ไม่อนุญาตให้สูบบุหรี่ในอาคารโดยเด็ดขาด ยกเว้น พื้นที่ที่จัดให้เท่านั้น
  - 7.2 ต้องมีถังดับเพลิงเข้ามาทุกครั้งกรณีทำงานที่ก่อให้เกิดความร้อนประกายไฟ
8. การปฏิบัติงานใดๆก็ตามที่พิจารณาแล้วเห็นว่าเป็นการกระทำที่ไม่ปลอดภัย เจ้าหน้าที่ความปลอดภัยในการทำงานหรือพนักงานของบริษัทฯ สามารถสั่งให้หยุดปฏิบัติงาน และแก้ไขสภาพนั้นได้ทันที (STOP Procedure)
9. หากกรณีเกิดอุบัติเหตุในการทำงาน จะต้องรายงานการเกิดอุบัติเหตุกับหัวหน้างานและเจ้าหน้าที่ความปลอดภัยในการทำงานทราบทันที โดยทางบริษัทจะไม่รับผิดชอบในกรณีที่ไม่ปฏิบัติตามกฎระเบียบหรือข้อบังคับของบริษัท

ภาคผนวกที่ 29

จำนวนพนักงานบริษัท พีเจที เทคโนโลยี จำกัด



จังหวัด / province	จำนวน
ภูเก็ต / PHUKET	49
นครศรีธรรมราช / Nakhon Si Thammarat	14
สงขลา / Songkhla	9
พังงา / Phangnga	11
ตรัง / Trang	10
ระนอง / Ranong	5
กระบี่ / Krabi	4
สุราษฎร์ธานี / Surat Thani	1
พัทลุง / Phatthalung	4
ชุมพร / Chumphon	3
ปัตตานี / Pattani	2
กรุงเทพมหานคร / Bangkok	1
นราธิวาส / Narathiwat	1
บุรีรัมย์ / Buri Ram	1
เชียงราย / Chiang Rai	1
รวม	116

ภาคผนวกที่ 30

---

แผนการชุดลอกตะกอนภายในโรงงาน ประจำปี 2566

แผนการชุดลอกตะกอนภายในโรงงาน ประจำปี 2566

ลำดับ	กิจกรรม	ความถี่ (จำนวน 4 ครั้งต่อปี)	ระยะเวลา			
			ม.ค. - มี.ค.	เม.ย. - มิ.ย.	ก.ค. - ก.ย.	ต.ค. - ธ.ค.
1	พื้นที่ถนน					
	1.1 ถนนและระบบระบายน้ำ	4				
	1.2 สะพานขึ้นลานเทหะยะ	4				
	1.3 อาคารโรงสูบน้ำ	4				
	1.4 อาคารควบคุมป้องกันหม้อแปลงไฟฟ้า	4				